ROGER BRUNEL

Pastiches 6

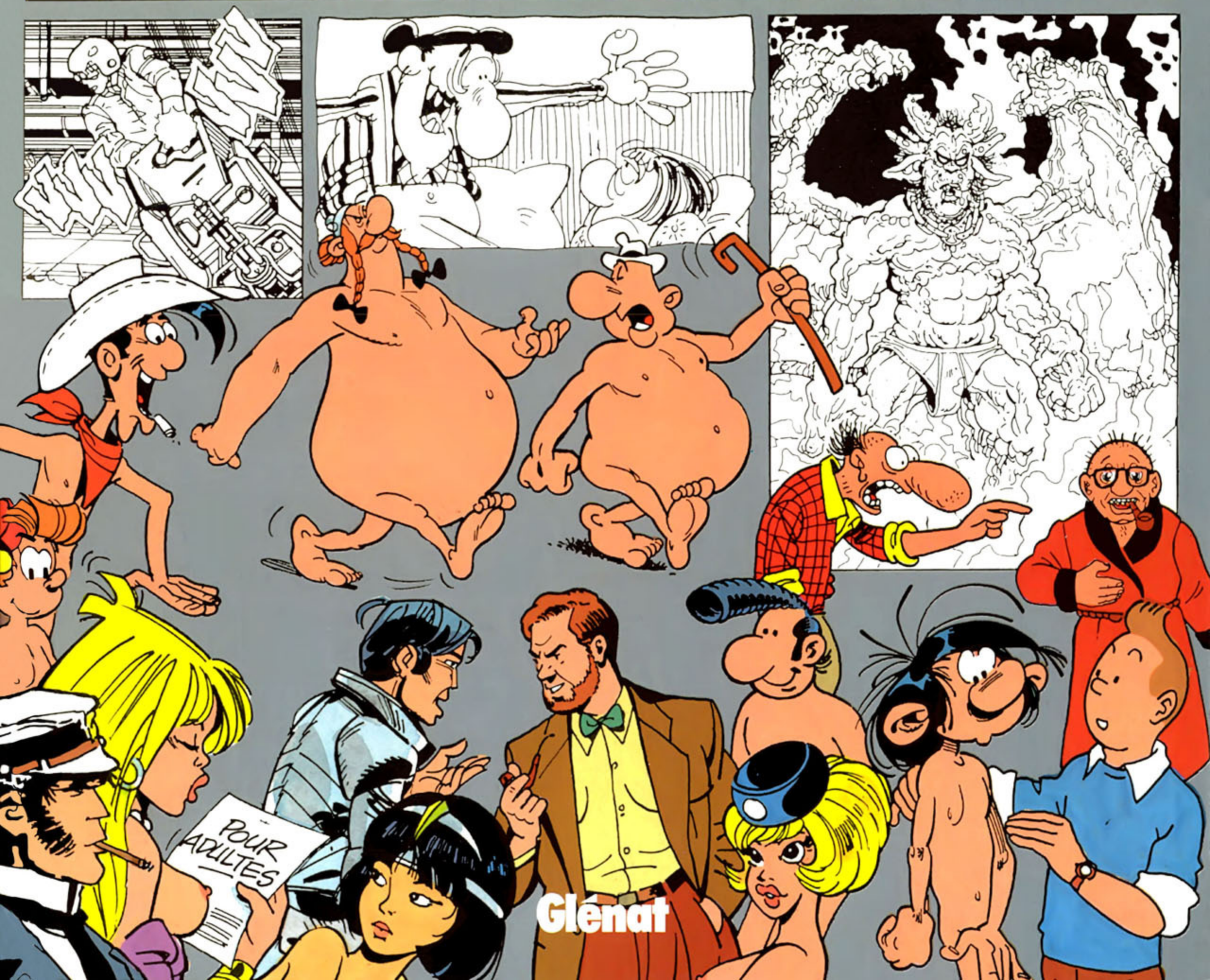

Glénat

ROGER BRUNEL

Pastiches

6

Glénat

PASTICHES 6 / L'ALLER...

d'après les dessins et personnages de :
(par ordre d'apparition)
Chéret et Lecureux *(Haran)*
Peyo *(Les troumpfs)*
Tome et Janry *(Spinou)*
Martin *(Axile)*
Hergé *(Tientien, Masock, la Castrafolle et les Ducondt)*
Franquin *(Gafton, Masturbilami et Mamzelle Jeanne)*
Tabary et Goscinny *(Ziznogod)*
Roba *(Boute et Bitt)*
Greg *(Achille Taton et sa famille)*
Uderzo et Goscinny *(Aspénix, Obsédix et Cléopâtre)*
Margerin *(Cucu)*
Mezières et Christin *(Vénérian et Laubépine)*
Dany *(Colombe)*
Walthéry *(Natachatte)*
Leloup *(Yoyo Tsunu)*
Jacobs *(Clake et Mortamer)*
Hubinon, Bergèse et Charlier *(Fuck Danny)*
Morris *(Kuly Kule et les Dalcons)*
Pratt *(Corbo Malbese)*
Tillieux *(Fil Jouirdan)*
Tronchet *(Raymond Culbuth)*
Manara
Juillard et Cothias
Edika
Ledroit et Froideval
Pradier et Plumail
Binet *(Les Pinochod)*
Adamov et Cothias *(Les dents des vieux)*
Katsuhiro Otomo *(Arika)*
Moebius et Jodorowski *(L'incal)*
Gotlib *(Pr Beurk et la coccinelle)*
Bilal *(Chaud-Pôle)*
Cabanes *(Malin-Couillard)*
Brunel *(Les mains)*

Corrections :
Jean Defrance
Couleurs :
Sophie de Valukhoff *(planches 1 à 38)*
Roger Brunel *(planches 39 à 44)*

© 1993 Editions Glénat
BP 177 - 38008 Grenoble cedex
Tous droits réservés pour tous pays (si on ose dire !).

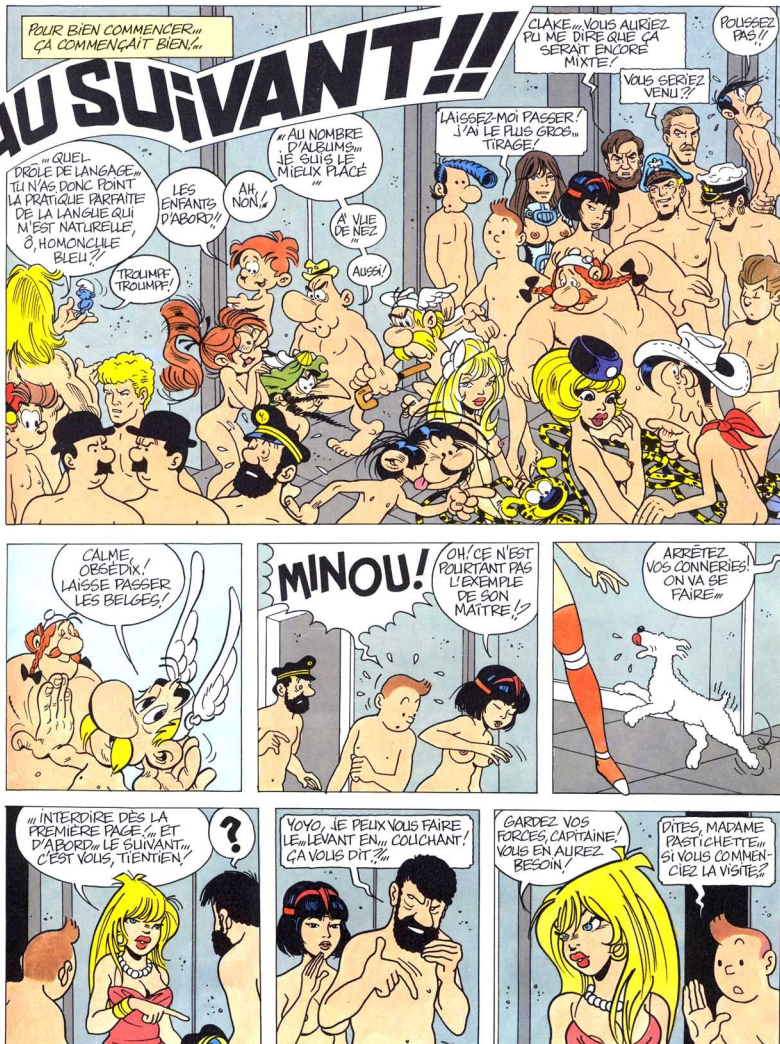
POUR BIEN COMMENCER... ÇA COMMENÇAIT BIEN...
AU SUIVANT!!
CLAKE... VOUS AURIEZ PU ME DIRE QUE ÇA SERAIT ENCORE MIXTE!
POUSSEZ PAS!!
VOUS SERIEZ VENU?
LAISSEZ-MOI PASSER! J'AI LE PLUS GROS TIRAGE!
"AU NOMBRE D'ALBUMS... JE SUIS LE MIEUX PLACÉ"
AH, NON...
LES ENFANTS D'ABORD!
À VUE DE NEZ...
AUSSI!
"... QUEL DRÔLE DE LANGAGE... TU N'AS DONC POINT LA PRATIQUE PARFAITE DE LA LANGUE QUI M'EST NATURELLE, Ô, HOMONCULE BLEU?!
TROUMPF TROUMPF!
CALME, OBSÉDIX! LAISSE PASSER LES BELGES!
MINOU!
OH! CE N'EST POURTANT PAS L'EXEMPLE DE SON MAÎTRE!?
ARRÊTEZ VOS CONNERIES! ON VA SE FAIRE...
"... INTERDIRE DÈS LA PREMIÈRE PAGE..." ET D'ABORD..." LE SUIVANT..." C'EST VOUS, TIENTIEN.
?
YOYO, JE PEUX VOUS FAIRE LE "LÉVANT EN... COUCHANT"! ÇA VOUS DIT?...
GARDEZ VOS FORCES, CAPITAINE! VOUS EN AUREZ BESOIN!
DITES, MADAME PASTICHETTE... SI VOUS COMMENCIEZ LA VISITE?...

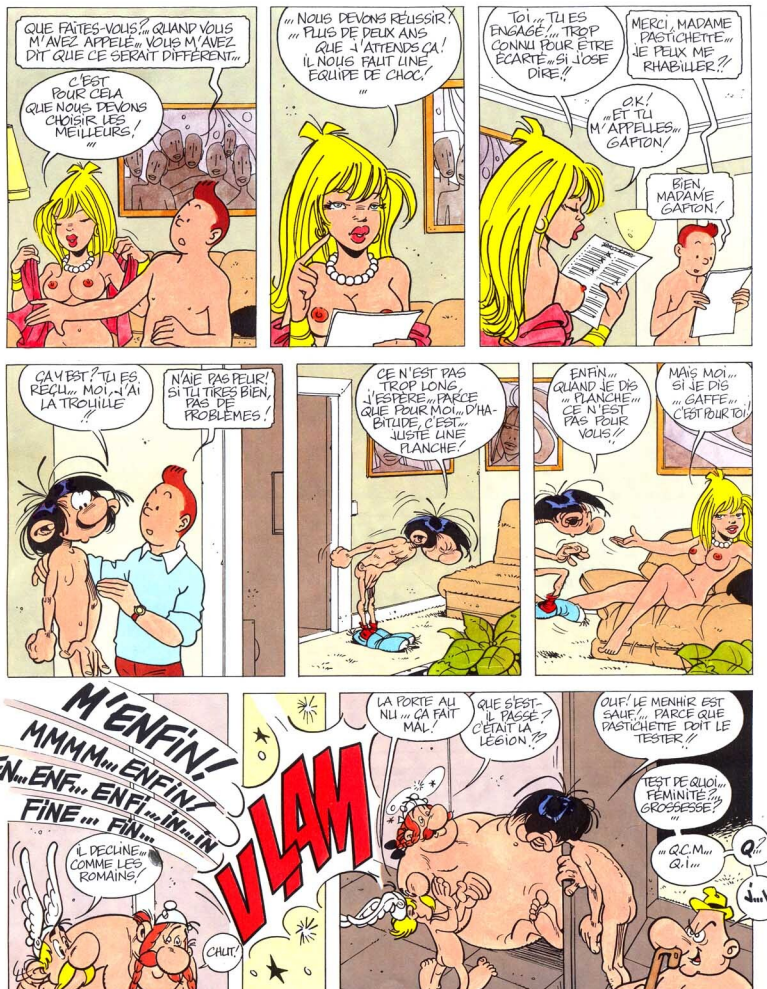
QUE FAITES-VOUS ?... QUAND VOUS M'AVEZ APPELÉ... VOUS M'AVEZ DIT QUE CE SERAIT DIFFÉRENT...
C'EST POUR CELA QUE NOUS DEVONS CHOISIR LES MEILLEURS !
... NOUS DEVONS RÉUSSIR ! ... PLUS DE DEUX ANS QUE J'ATTENDS ÇA ! IL NOUS FAUT UNE ÉQUIPE DE CHOC !
TOI ... TU ES ENGAGÉ ! ... TROP CONNU POUR ÊTRE ÉCARTÉ... SI J'OSE DIRE !!
MERCI, MADAME PASTICHETTE... JE PEUX ME RHABILLER ?!
O.K ! ... ET TU M'APPELLES... GAPTON !
BIEN, MADAME GAPTON !
ÇA Y EST ? TU ES REÇU... MOI, J'AI LA TROUILLE !!
N'AIE PAS PEUR ! SI TU TIRES BIEN, PAS DE PROBLÈMES !
CE N'EST PAS TROP LONG, J'ESPÈRE... PARCE QUE POUR MOI... D'HABITUDE, C'EST... JUSTE UNE PLANCHE !
ENFIN... QUAND JE DIS ... PLANCHE ... CE N'EST PAS POUR VOUS !!
MAIS MOI... SI JE DIS ... GAFFE ... C'EST POUR TOI !
M'ENFIN !
MMMM... ENFIN !
EN... ENF... ENFI... IN... IN
FINE ... FIN...
IL DÉCLINE... COMME LES ROMAINS !
CALIT !
VLAM
LA PORTE ALI NUI ... ÇA FAIT MAL !
QUE S'EST-IL PASSÉ ? C'ÉTAIT LA LÉGION !!
OUF ! LE MENHIR EST SAUF !... PARCE QUE PASTICHETTE DOIT LE TESTER !!
TEST DE QUOI... FÉMINITÉ ?! ... GROSSESSE ?!
... Q.C.M... Q.I ...
Q ?!
J...V !!

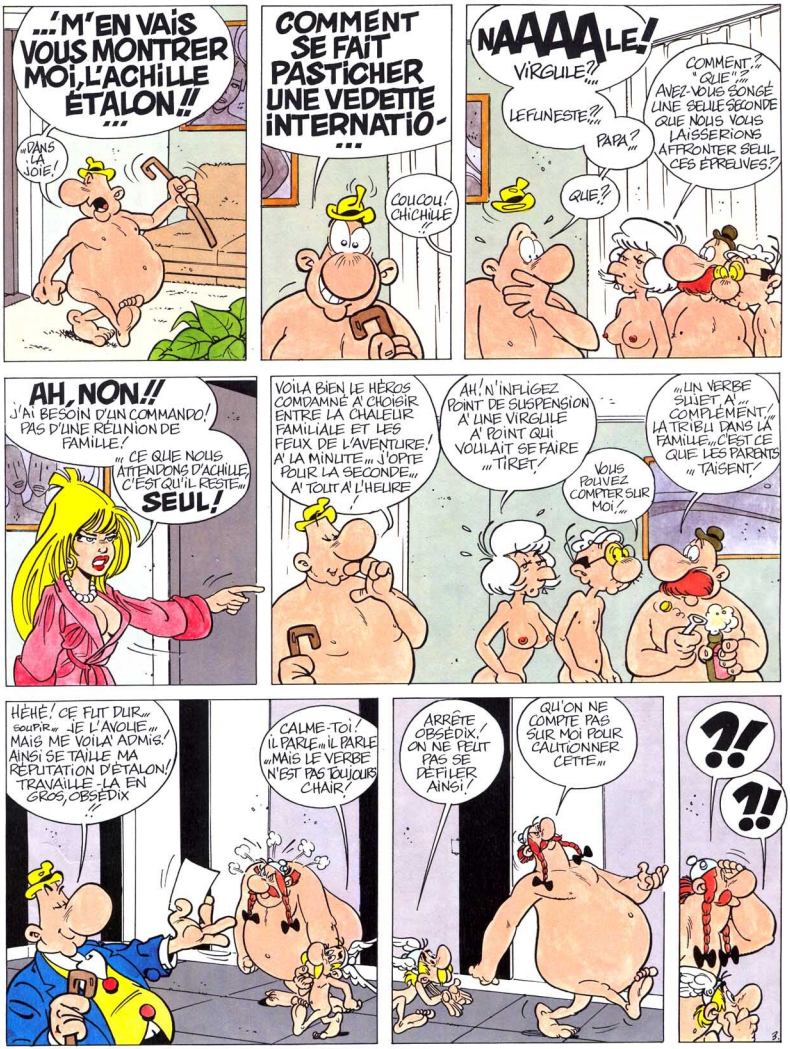
...M'EN VAIS VOUS MONTRER MOI, L'ACHILLE ÉTALON!!
...
"DANS LA JOIE!
COMMENT SE FAIT PASTICHER UNE VEDETTE INTERNATIO-
...
COUCOU! CHICHILLE
NAAAAALE!
VIRGULE?...
LE FUNESTE?...
PAPA?...
QUE?..
COMMENT?... "QUE"!... AVEZ-VOUS SONGÉ UNE SEULE SECONDE QUE NOUS VOUS LAISSERIONS AFFRONTER SEUL CES ÉPREUVES?
AH, NON!!
J'AI BESOIN D'UN COMMANDO! PAS D'UNE RÉUNION DE FAMILLE!
"CE QUE NOUS ATTENDONS D'ACHILLE, C'EST QU'IL RESTE... SEUL!
VOILÀ BIEN LE HÉROS COMDAMNÉ À CHOISIR ENTRE LA CHALEUR FAMILIALE ET LES FEUX DE L'AVENTURE! À LA MINUTE... J'OPTE POUR LA SECONDE... À TOUT À L'HEURE!
AH! N'INFLIGEZ POINT DE SUSPENSION À UNE VIRGULE À POINT QUI VOULAIT SE FAIRE "TIRET"!
VOUS POUVEZ COMPTER SUR MOI...
"UN VERBE SUJET, À... COMPLÉMENT," LA TRIBU DANS LA FAMILLE... C'EST CE QUE LES PARENTS "TAISENT"!
HÉHÉ! CE FUT DUR... SOUPIR... LE L'AVOUE... MAIS ME VOILÀ ADMIS! AINSI SE TAILLE MA RÉPUTATION D'ÉTALON! TRAVAILLE-LA EN GROS, OBSÉDIX!
CALME-TOI! IL PARLE... IL PARLE... MAIS LE VERBE N'EST PAS TOUJOURS CHAIR!
ARRÊTE OBSÉDIX! ON NE PEUT PAS SE DÉFILER AINSI!
QU'ON NE COMPTE PAS SUR MOI POUR CAUTIONNER CETTE...
?!
?!
3.

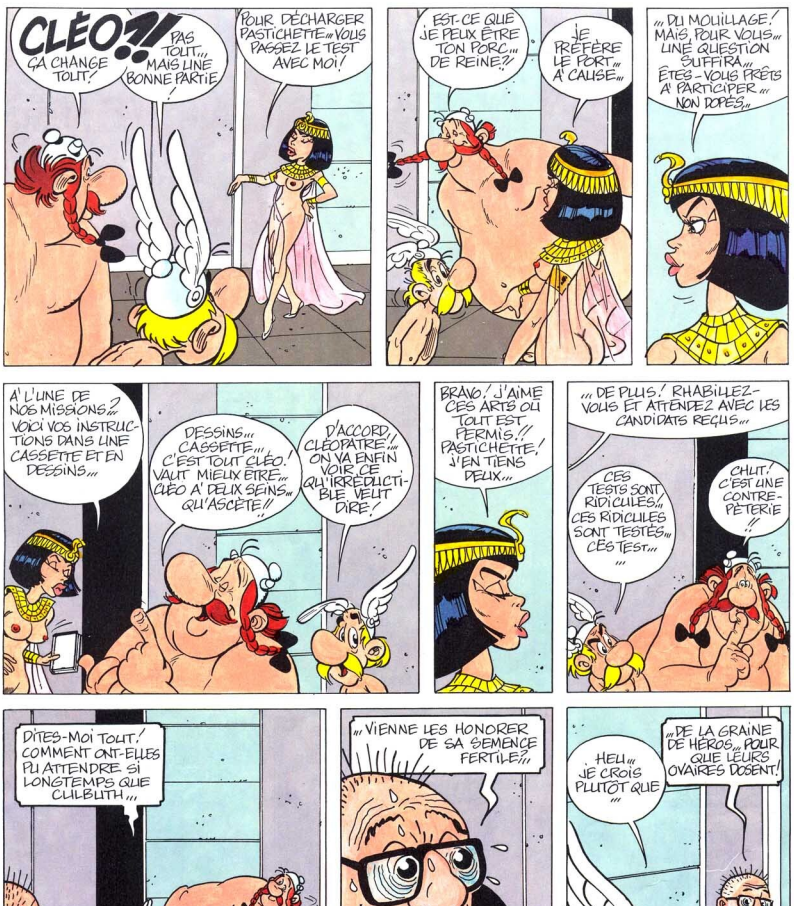
CLÉO?!
ÇA CHANGE TOUT!
PAS TOUT... MAIS UNE BONNE PARTIE
POUR DÉCHARGER PASTICHETTE... VOUS PASSEZ LE TEST AVEC MOI!
EST-CE QUE JE PEUX ÊTRE TON PORC... DE REINE?
JE PRÉFÈRE LE PORT... A' CAUSE...
... DU MOUILLAGE! MAIS, POUR VOUS... UNE QUESTION SUFFIRA... ÊTES-VOUS PRÊTS A' PARTICIPER... NON DOPÉS...
A' L'UNE DE NOS MISSIONS...? VOICI VOS INSTRUCTIONS DANS UNE CASSETTE ET EN DESSINS...
DESSINS... CASSETTE... C'EST TOUT CLÉO! VAUT MIEUX ÊTRE... CLÉO A' DEUX SEINS... QU'ASCÈTE!
D'ACCORD, CLÉOPÂTRE! ON VA ENFIN VOIR CE QU'IRRÉPLICTIBLE VEUT DIRE!
BRAVO! J'AIME CES ARTS OÙ TOUT EST PERMIS! PASTICHETTE! J'EN TIENS DEUX...
... DE PLUS! RHABILLEZ-VOUS ET ATTENDEZ AVEC LES CANDIDATS REÇUS...
CES TESTS SONT RIDICULES, CES RIDICULES SONT TESTÉS... CES TEST...
CHUT! C'EST UNE CONTRE-PÈTERIE!
DITES-MOI TOUT! COMMENT ONT-ELLES PU ATTENDRE SI LONGTEMPS QUE CULBUTH...
... VIENNE LES HONORER DE SA SEMENCE FERTILE...
HEU... JE CROIS PLUTÔT QUE...
... DE LA GRAINE DE HÉROS... POUR QUE LEURS OVAIRES DOSENT!

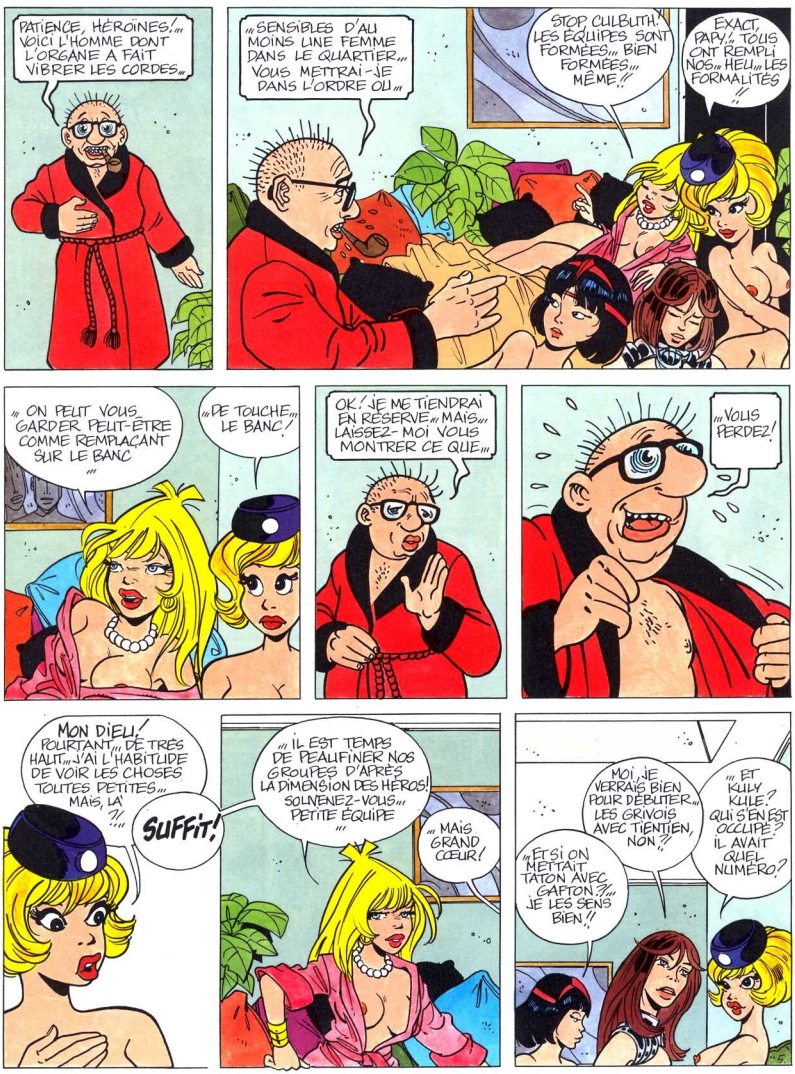
PATIENCE, HÉROÏNES!... VOICI L'HOMME DONT L'ORGANE A FAIT VIBRER LES CORDES...
"SENSIBLES D'AU MOINS UNE FEMME DANS LE QUARTIER... VOUS METTRAI-JE DANS L'ORDRE OU...
STOP, CULBUTH. LES ÉQUIPES SONT FORMÉES... BIEN FORMÉES... MÊME...!
EXACT, PAPY... TOUS ONT REMPLI NOS... HEU... LES FORMALITÉS...
"ON PEUT VOUS GARDER PEUT-ÊTRE COMME REMPLAÇANT SUR LE BANC..."
"DE TOUCHE... LE BANC!
OK! JE ME TIENDRAI EN RÉSERVE... MAIS... LAISSEZ-MOI VOUS MONTRER CE QUE...
"VOUS PERDEZ!
MON DIEU! POURTANT... DE TRÈS HAUT... J'AI L'HABITUDE DE VOIR LES CHOSES TOUTES PETITES... MAIS, LÀ...
SUFFIT!
"IL EST TEMPS DE PEAUFINER NOS GROUPES D'APRÈS LA DIMENSION DES HÉROS! SOUVENEZ-VOUS... PETITE ÉQUIPE...
"MAIS GRAND CŒUR!
"ET SI ON METTAIT TATON AVEC GAFTON?... JE LES SENS BIEN!
MOI, JE VERRAIS BIEN POUR DÉBUTER... LES GRIVOIS AVEC TIENTIEN, NON?
"ET KILLY KILLE? QUI S'EN EST OCCUPÉ? IL AVAIT QUEL NUMÉRO?

AU DESSUS DES CHEMINS DU SENTIER, DANS LES AIRS DU VENT...

OUI... C'EST BON ÇA! UNE PHRASE D'INTRO "UN OISEAU ..."

PASSAIT...

LE TEMPS DES AILES QUI VOLENT, À L'AUBE DE L'AURORE...

PEUT-ÊTRE QU'UNE MOUETTE SERAIT MIEUX ?...

... FAUT QUE ÇA RESSEMBLE À DU JUILLARD... MAIS... HEU... PAS TROP... OUAIS! BON! LE CHEVAL CADRÉ SERRÉ! ...

LES CAILLOUX SONT D'ÉPOQUE... J'AI LA DOC'! SI! SI! ...

... ENCORE PLUS AUDACIEUX, LE CADRAGE... AH! LA FORCE DU NON-DIT!

QUE NENNI!

OH, J'ALLAIS OUBLIER... LA SCÈNE DE VIOL ANCILLAIRE AVEC...

OUI DA!

PENDANT CE TEMPS D'APRÈS LA RÉVOLUTION GRONDAIT... (*)

PRÉSERVATIF "RENAISSANCE" EN VESSIE DE PORC, SIGNÉ GABRIEL FALLOPIO**

... UN ZESTE DE VIEUX FRANÇAIS DANS LE TEXTE... COMME UNE CHANSON DE ZESTE...

... DE LA VIEILLE PIERRE ET DE BONNES TROGNES BIEN ABÎMÉES... ! ÇA VIENT!

(*) CE N'EST PAS UN TROU DU CUL, C'EST UNE ASTÉRISQUE! LA PREUVE: (*) CONCESSION NÉCESSAIRE À LA CAUTION HISTORIQUE

**: VRAI!

JE CROIS QU'IL EST PASSÉ AVEC UNE DES FILLES DE MANARA!?
ATTENDS... JE VÉRIFIE... OUI! C'EST BIEN ELLE...
ELLE DEVAIT L'EXAMINER JUSTE APRÈS CLAKE ET MORTAMER!

EN EFFET...
OH! JE COMPRENDS POURQUOI ÇA TRAINE EN LONGUEUR!...
"TRAÎNER"... C'EST LE MOT JUSTE... PAR CONTRE... POUR LA LONGUEUR...
NOTEZ, CLAKE! ÇA PARLE... PAR UN DES ORIFICES SITUÉ DE L'AUTRE CÔTÉ...

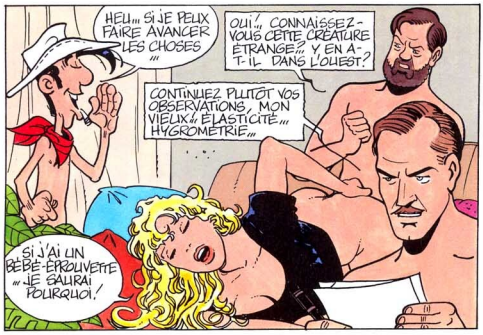
HEU... SI JE PEUX FAIRE AVANCER LES CHOSES...
OUI!... CONNAISSEZ-VOUS CETTE CRÉATURE ÉTRANGE?... Y EN A-T-IL DANS L'OUEST?
CONTINUEZ PLUTÔT VOS OBSERVATIONS, MON VIEUX... ÉLASTICITÉ... HYGROMÉTRIE...
SI J'AI UN BÉBÉ-ÉPROUVETTE... JE SAURAI POURQUOI!

BON! FINI VOTRE... RAPPORT?... AVANT LA DISSECTION... JE VOUS DONNE VOTRE ADMISSION... À VOUS, KLUV!

HEU... JE N'AI PAS AMENÉ MON CHEVAL... JE PENSE QUE JE SUFFIRAI?...

AVEC VOUS... C'EST L'ART... SEULEMENT SEXUEL!?...
...À UN CHEVAL PRÈS... ENFIN! TU PEUX REJOINDRE LES AUTRES!

YiiPEE!!
JE NE SUIS PLUS SOLITAIRE!
T'EMBALLES PAS! ON TE DIRA LE PROGRAMME PLUS TARD!...

PEU APRÈS...
BRAVO LES FILLES! ON ENVOIE LE PREMIER DANS LE TEMPS... OBJECTIF... BD HISTORIQUE!

...ET APRÈS PEU...
...MARRE DES PASTICHES... JE ME LANCE DANS LA BD HISTORIQUE PAS GAMBLEU!

ALLEZ! J'ARRÊTE MES COMMENTAIRES... SINON, JE VAIS RETOMBER DANS LE PASTICHE.
...
MOI, SIEUR HOGER BRUNELLE... J'AI ÉCOPÉ MOULT ANNÉES DE CACHOT POUR AVOIR PASTICHÉ LES ESTAMPES DE MES CONFRÈRES MAIS ONCQUES NE SAURA ME DÉLIVRER À MOINS QU'EN GRANDE BRAVETÉ...
"IL NE SE VENTE DE POUVOIR APAISER MON COURROUX..." HE!
QUEL EST CE SORTILÈGE? QUI A PARLÉ?
JE SUIS ENVOYÉE PAR L'OISEAU GRIS ET "LES PLUMES DU PINCEAU"...
"UNE ORGANISATION QUE TU DEVRAS CONNAÎTRE!" J'AI SOUDOYÉ FORCE GARDES POUR VENIR À TOI, TE PLAIS-JE?
FOUTRECUL! OUTRECUIDANT SERAI-JE SI JE DISAIS NENNI...
MAIS, TU DEVRAIS ESSAYER LES CASES VERTICALES... ÇA MINCIT!
VOYONS CE QUE CACHE TA ROBE DE BURE...
HEU... NE TE SIERRAIT-IL POINT DE PASSER EN DES CASES HORIZONTALES?
ES-TU LÀ POUR SOULAGER LA LONGUEUR DE MA PEINE?
ON NE M'AVAIT PAS DIT QU'ON T'AVAIT MIS UNE PAIRE DE BOULETS...

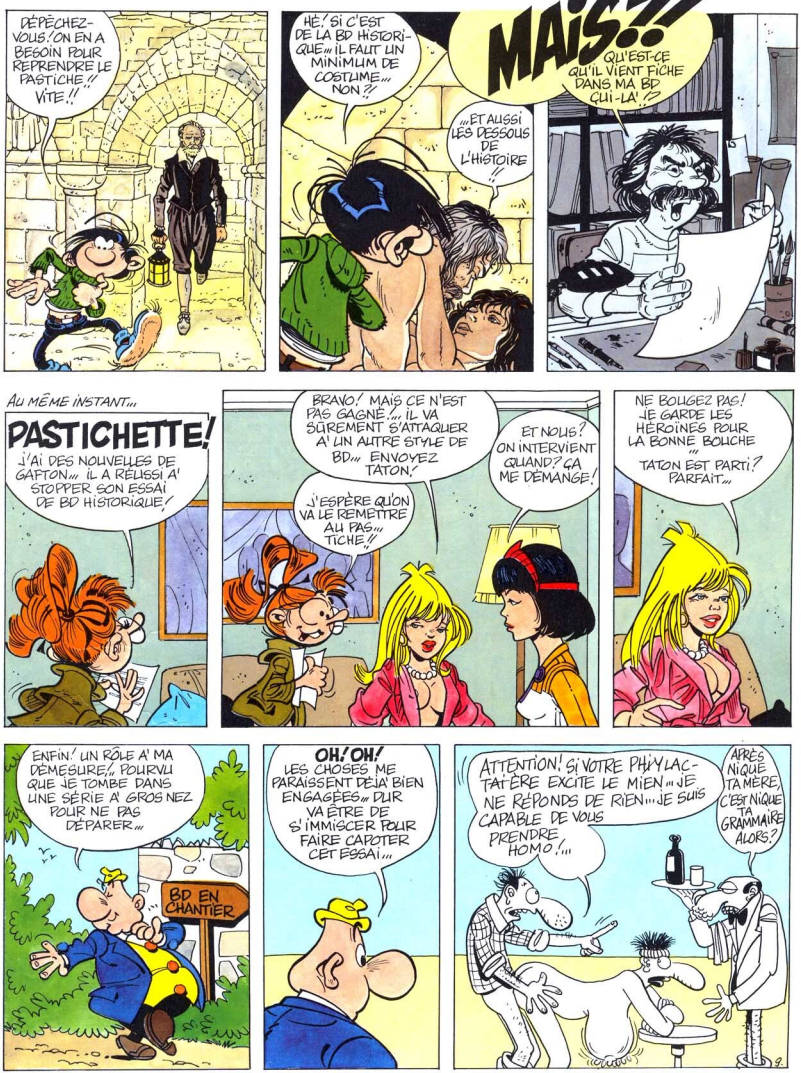
DÉPÊCHEZ-VOUS ! ON EN A BESOIN POUR REPRENDRE LE PASTICHE !! VITE !!
HÉ ! SI C'EST DE LA BD HISTORIQUE ,,, IL FAUT UN MINIMUM DE COSTUME ,,, NON ?
„ET AUSSI LES DESSOUS DE L'HISTOIRE !!
MAIS ?!
QU'EST-CE QU'IL VIENT FICHE DANS MA BD CUI-LÀ ! ?
Au même instant ,,,
PASTICHETTE !
J'AI DES NOUVELLES DE GAFTON ,,, IL A RÉUSSI À STOPPER SON ESSAI DE BD HISTORIQUE !
BRAVO ! MAIS CE N'EST PAS GAGNÉ ,,, IL VA SÛREMENT S'ATTAQUER À UN AUTRE STYLE DE BD ,,, ENVOYEZ TATON !
J'ESPÈRE QU'ON VA LE REMETTRE AU PAS ,,, TICHE !!
ET NOUS ? ON INTERVIENT QUAND ? ÇA ME DÉMANGE !
NE BOUGEZ PAS ! JE GARDE LES HÉROÏNES POUR LA BONNE BOUCHE ,,,
TATON EST PARTI ? PARFAIT ,,,
ENFIN ! UN RÔLE À MA DÉMESURE ,, POURVU QUE JE TOMBE DANS UNE SÉRIE À GROS NEZ POUR NE PAS DÉPARER ,,,
BD EN CHANTIER
OH ! OH !
LES CHOSES ME PARAISSENT DÉJÀ BIEN ENGAGÉES ,, DUR VA ÊTRE DE S'IMMISCER POUR FAIRE CAPOTER CET ESSAI ,,,
ATTENTION ! SI VOTRE PHYLACTÈRE EXCITE LE MIEN ,,, JE NE RÉPONDS DE RIEN ,,, JE SUIS CAPABLE DE VOUS PRENDRE HOMO !,,,
APRÈS NIQUE TA MÈRE, C'EST NIQUE TA GRAMMAIRE ALORS ?

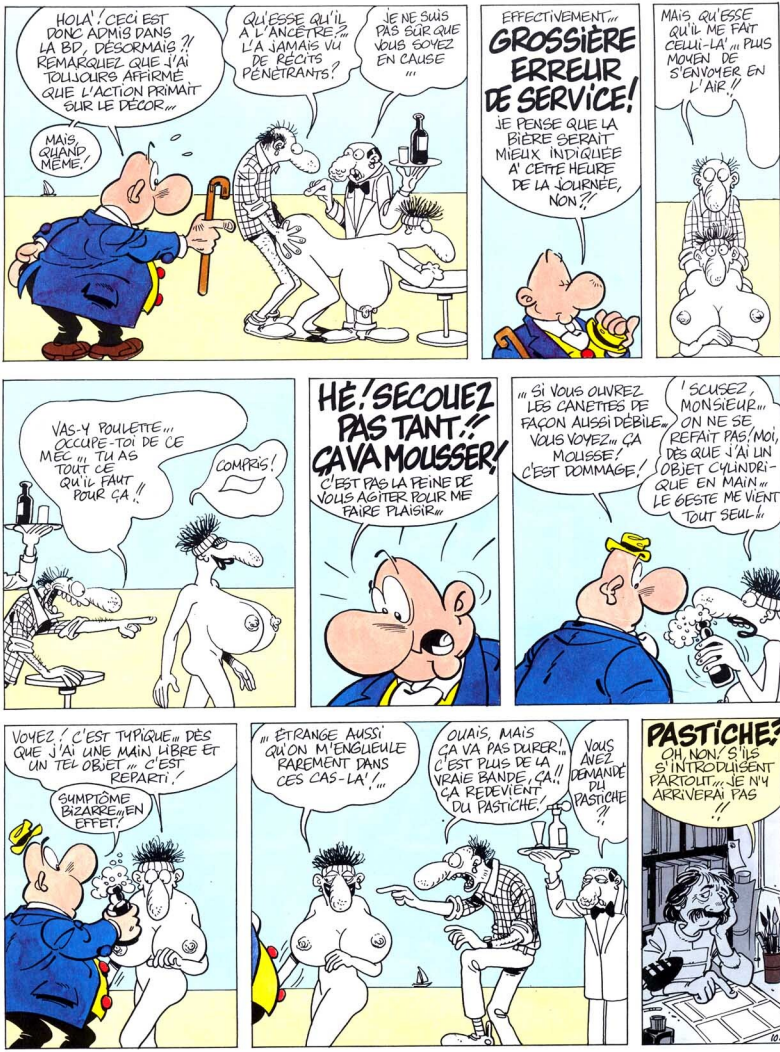
HOLA ! CECI EST DONC ADMIS DANS LA BD, DÉSORMAIS ?! REMARQUEZ QUE J'AI TOUJOURS AFFIRMÉ QUE L'ACTION PRIMAIT SUR LE DÉCOR...
QU'ESSE QU'IL A L'ANCÊTRE ?... L'A JAMAIS VU DE RÉCITS PÉNÉTRANTS ?
JE NE SUIS PAS SÛR QUE VOUS SOYEZ EN CAUSE ...
MAIS, QUAND MÊME !
EFFECTIVEMENT... GROSSIÈRE ERREUR DE SERVICE !
JE PENSE QUE LA BIÈRE SERAIT MIEUX INDIQUÉE A CETTE HEURE DE LA JOURNÉE, NON ?!
MAIS QU'ESSE QU'IL ME FAIT CELUI-LÀ... PLUS MOYEN DE S'ENVOYER EN L'AIR !
VAS-Y POULETTE... OCCUPE-TOI DE CE MEC... TU AS TOUT CE QU'IL FAUT POUR ÇA !
COMPRIS !
HÉ ! SECOUEZ PAS TANT !! ÇA VA MOUSSER !
C'EST PAS LA PEINE DE VOUS AGITER POUR ME FAIRE PLAISIR...
"SI VOUS OUVREZ LES CANETTES DE FAÇON AUSSI DÉBILE... VOUS VOYEZ... ÇA MOUSSE ! C'EST DOMMAGE !
'SCUSEZ, MONSIEUR... ON NE SE REFAIT PAS, MOI, DÈS QUE J'AI UN OBJET CYLINDRIQUE EN MAIN... LE GESTE ME VIENT TOUT SEUL !
VOYEZ ! C'EST TYPIQUE... DÈS QUE J'AI UNE MAIN LIBRE ET UN TEL OBJET... C'EST REPARTI !
SYMPTÔME BIZARRE... EN EFFET !
"ETRANGE AUSSI QU'ON M'ENGUEULE RAREMENT DANS CES CAS-LÀ !"...
OUAIS, MAIS ÇA VA PAS DURER !... C'EST PLUS DE LA VRAIE BANDE, ÇA !! ÇA REDEVIENT DU PASTICHE !
VOUS AVEZ DEMANDÉ DU PASTICHE ?!
PASTICHE ?
OH, NON ! S'ILS S'INTRODUISENT PARTOUT... JE N'Y ARRIVERAI PAS !!
10

QUI A INTÉRÊT À ME FORCER À PASTICHER ? UN AUTEUR INSATISFAIT ? PAS UN ÉDITEUR ?! OU ALORS ?! NON !!... C'EST TROP FOU !

CEPENDANT...

MISSION ACCOMPLIE, MESDAMES... TÂTON EST ALLÉ JUSQU'AU BOUT !... SUPPORTANT L'INSUPPORTABLE... AGITANT L'INÉBRANLABLE... USANT DE TOUT SON FLUIDE... ET...

LAISSEZ ! NOUS AVONS SUIVI VOS "EXPLOITS"... ET... REBOUTONNEZ-VOUS !... VOUS POUVEZ ÊTRE AMENÉ À INTERVENIR À NOUVEAU !...

DANS UNE BD DE EDIKA ?!!

NON ! JE CROIS QU'IL S'ORIENTE PLUTÔT VERS L'HÉROÏC FANTASY... JE VAIS ENVOYER "QUI"... JE CROIS QU'ILS FERONT L'AFFAIRE !

"... AVEC UNE HISTOIRE BIEN COMPLIQUÉE DE DONJONS ET DE DRAGONS..." DANS UN LIEU INDÉTERMINÉ ET UNE ÉPOQUE LOINTAINE... JE SERAI PEUT-ÊTRE TRANQUILLE... ALLONS-Y !...

"LES TÉNÈBRES S'ÉCARTAIENT MAINTENANT POUR LAISSER LA PLACE À **KRAPOUGNAK-LE-KOUYU** QUI REVENAIT PRENDRE CONSEIL AUPRÈS DU **GRÖHKHON**... DEUX MILLE ANS ET UNE SEMAINE S'ÉTAIENT..."

"... ÉCOULÉS DEPUIS SA DERNIÈRE VISITE..."

PARDONNE MES DEUX SECONDES DE RETARD... Ô MAÎTRE ! J'AI ÉLU DU MAL AVEC...

MMHHMMHH

"... LA TROISIÈME VOIE DU **PÉRIPHOUEST**... MAIS, GRÂCE AUX POUVOIRS QUE TU M'ENSEIGNAS... JE M'ÉCHAPPAI PAR LA **PORTE D'OR-LEHAN** !

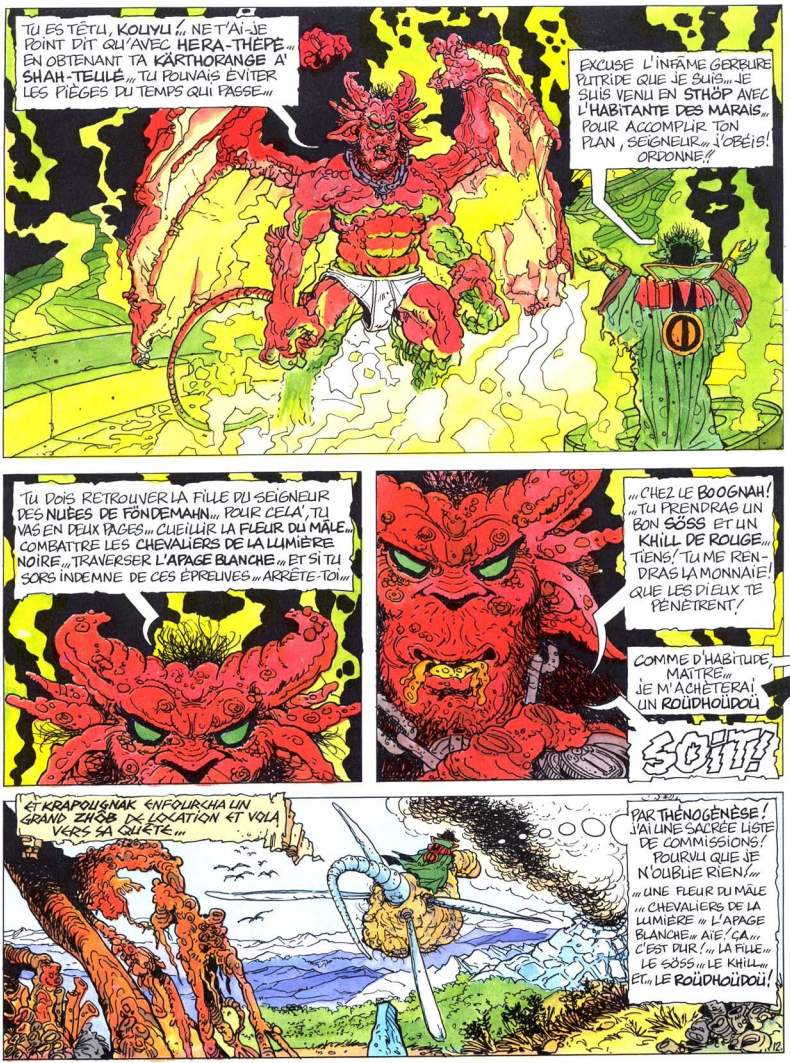
TU ES TÊTU, KOLYLI !... NE T'AI-JE POINT DIT QU'AVEC HERA-THÈPÈ... EN OBTENANT TA KÄRTHORANGE À SHAH-TELLÉ... TU POUVAIS ÉVITER LES PIÈGES DU TEMPS QUI PASSE...
EXCUSE L'INFÂME GERBURE PUTRIDE QUE JE SUIS... JE SUIS VENU EN STHÖP AVEC L'HABITANTE DES MARAIS... POUR ACCOMPLIR TON PLAN, SEIGNEUR... J'OBÉIS! ORDONNE!!
TU DOIS RETROUVER LA FILLE DU SEIGNEUR DES NUÉES DE FÖNDEMAHN... POUR CELA, TU VAS EN DEUX PAGES... CUEILLIR LA FLEUR DU MÂLE... COMBATTRE LES CHEVALIERS DE LA LUMIÈRE NOIRE... TRAVERSER L'APAGE BLANCHE... ET SI TU SORS INDEMNE DE CES ÉPREUVES... ARRÊTE-TOI...
... CHEZ LE BOOGNAH! ... TU PRENDRAS UN BON SÖSS ET UN KHILL DE ROUGE... TIENS! TU ME RENDRAS LA MONNAIE! QUE LES DIEUX TE PÉNÈTRENT!
COMME D'HABITUDE, MAÎTRE... JE M'ACHÈTERAI UN ROÜDHOÜDOÜ
SOIT!
ET KRAPOUGNAK ENFOURCHA UN GRAND ZHÖB DE LOCATION ET VOLA VERS SA QUÊTE...
PAR THÉNOGÉNÈSE! J'AI UNE SACRÉE LISTE DE COMMISSIONS! POURVU QUE JE N'OUBLIE RIEN!...
... UNE FLEUR DU MÂLE ... CHEVALIERS DE LA LUMIÈRE ... L'APAGE BLANCHE ... AIE! ÇA... C'EST PUR! ... LA FILLE ... LE SÖSS ... LE KHILL ... ET ... LE ROÜDHOÜDOÜ!

TU PEUX TE POSER „ ZHÖB ! LES FLEURS DU MÂLE POUSSENT ICI ! MAIS ? PAR HERR INTER, SORS TON TRAÎN. „ ON VA S'ÉCRASER LES C„

OUILLE!

AÏE ! J'AI BIEN FAILLI M'EMPALER SUR UNE DE CES FLEURS „ MON ZHÖB EST FOUTU „ ET „ Y A DES CHANCES QU'ON NE M'APPELLE PLUS „ LE KOUYU !

ENFIN „ J'AI DÉJÀ LA FLEUR ! PLUS DUR SERA D'AFFRONTER „

„ LES CHEVALIERS DE LA LUMIÈRE NOIRE „ SURTOUT À PIED „ EN PLUS, JE ME SUIS CASSÉ UN ONGLE ! AHLALA !

APRÈS QUELQUES LUNES NOIRES DE MARCHE AU MILIEU DES MARAIS FÉTIDES

LA VOILÀ DONC CETTE VALLÉE DE LA LUMIÈRE NOIRE QUI TERRORISE TOUS LES KRAPOUGNAKS „

SI JE VEUX M'EN SORTIR „ IL ME FAUT LES ABATTRE D'UN SEUL COUP !

UNE SEULE ISSUE „ DEMANDER L'AIDE DU TRIUM VERRAT ! MAIS „ AÏE „ ÇA MARCHE !

IL EST LÀ !! SON ESPRIT M'HABITE !

DRÜYYET ! TOLKIEN !

AH ! ÇA Y EST ! À L'EXTASE, LE TRIUM-VERRAT LÂCHE SON CRI MAGIQUE QUI ÉLIMINE LES CHEVALIERS DE LA LUMIÈRE NOIRE „ MARRANT, NON.

MAINTENANT „ L'APAGE BLANCHE „ LÀ „ DE L'AUTRE CÔTÉ „ SA LUMIÈRE M'AVEUGLE DÉJÀ !

13.

* LÉGENDE AUTHENTIQUE (NOTE DU KRAPOUGNAK)

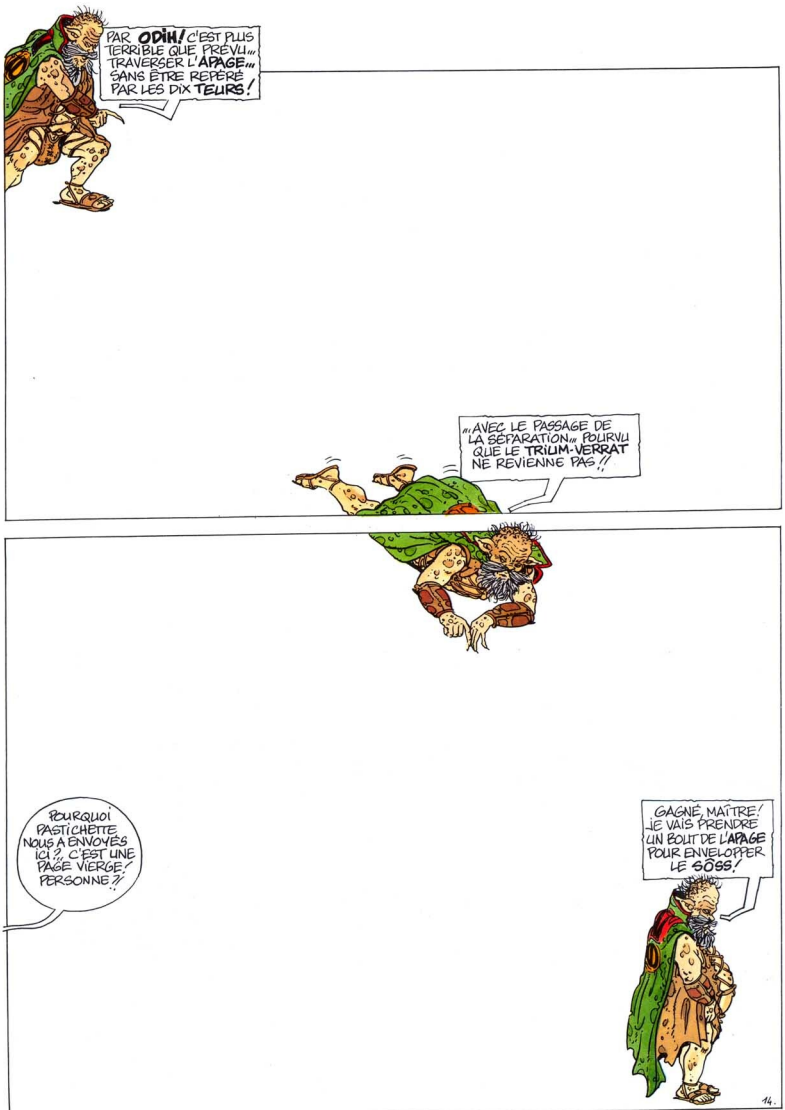
PAR ODIN! C'EST PLUS TERRIBLE QUE PRÉVU... TRAVERSER L'APAGE... SANS ÊTRE REPÉRÉ PAR LES DIX TEURS!
"AVEC LE PASSAGE DE LA SÉPARATION" POURVU QUE LE TRIUM-VERRAT NE REVIENNE PAS!!
POURQUOI PASTICHETTE NOUS A ENVOYÉS ICI?.. C'EST UNE PAGE VIERGE! PERSONNE?!
GAGNÉ, MAÎTRE! JE VAIS PRENDRE UN BOUT DE L'APAGE POUR ENVELOPPER LE SOSS!
14.

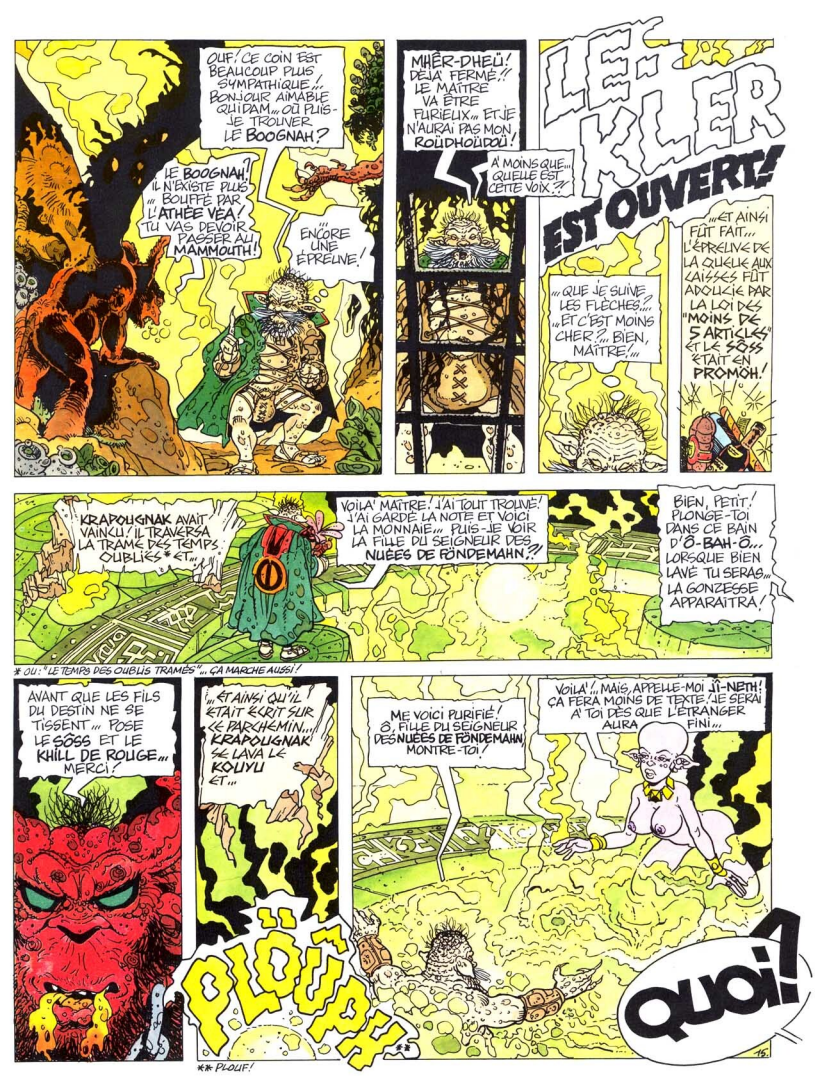
OUF! CE COIN EST BEAUCOUP PLUS SYMPATHIQUE... BONJOUR, AIMABLE QUIDAM... OÙ PUIS-JE TROUVER LE BOOGNAH?
LE BOOGNAH? IL N'EXISTE PLUS... BOUFFÉ PAR L'ATHÉE VÉA! TU VAS DEVOIR PASSER AU MAMMOUTH!
ENCORE UNE ÉPREUVE!
MHÊR-DHEÜ! DÉJÀ FERMÉ!? LE MAÎTRE VA ÊTRE FURIEUX... ET JE N'AURAI PAS MON ROÜPHOLICOÜ!
À MOINS QUE... QUELLE EST CETTE VOIX?!
LE KLER EST OUVERT!
"...QUE JE SUIVE LES FLÈCHES...? ET C'EST MOINS CHER?... BIEN, MAÎTRE."
"...ET AINSI FÜT FAIT... L'ÉPREUVE DE LA QUELLE AUX LAISSES FÜT ADOUCIE PAR LA LOI DES "MOINS DE 5 ARTICLES" ET LE SÖSS ÉTAIT EN PROMOH!
KRAPOUGNAK AVAIT VAINCU! IL TRAVERSA LA TRAME DES TEMPS OUBLIÉS* ET...
VOILÀ MAÎTRE! J'AI TOUT TROUVÉ! J'AI GARDÉ LA NOTE ET VOICI LA MONNAIE... PUIS-JE VOIR LA FILLE DU SEIGNEUR DES NUÉES DE FÖNDEMAHN?!
BIEN, PETIT. PLONGE-TOI DANS CE BAIN D'Ö-BAH-Ö... LORSQUE BIEN LAVÉ TU SERAS... LA GONZESSE APPARAÎTRA!
* OU: "LE TEMPS DES OUBLIS TRAMÉS"... ÇA MARCHE AUSSI!
AVANT QUE LES FILS DU DESTIN NE SE TISSENT... POSE LE SÖSS ET LE KHILL-DE-ROUGE... MERCI!
"...ET AINSI QU'IL ÉTAIT ÉCRIT SUR CE PARCHEMIN... KRAPOUGNAK SE LAVA LE KOUYU ET...
PLÖÜF!**
ME VOICI PURIFIÉ! Ô FILLE DU SEIGNEUR DES NUÉES DE FÖNDEMAHN, MONTRE-TOI!
VOILÀ!... MAIS, APPELLE-MOI JÎ-NETH! ÇA FERA MOINS DE TEXTE À SERAI À TOI DÈS QUE L'ÉTRANGER AURA FINI...
QUOI!
** PLOUF!

NON ? ENCORE !!
JE ME DISAIS AUSSI... PRÈS DE TROIS PLANCHES SANS...
MAIS ?
OH !
ILS CONTINUENT SOUS MES YEUX !! JE NE POURRAI DONC JAMAIS M'EN DÉPARTIR, AHLALA ! AHLALA ! *
ARRÊTE, OBSÉDIX ! NOUS AVONS ATTEINT NOTRE BUT
MOI, PAS !!
FAUT PAS LEUR EN VOULOIR SI ÇA DURE... ILS ATTENDENT ÇA DEPUIS LE DERNIER ALBUM !
T'AS RAISON, JÎ-NETH !! MOI, Y A QUE 2000 ANS !!
* D'APRÈS RESPROSES (JE CITE MES SOURCES, MOI !!)

MOI, J'AURAIS BIEN GOÛTÉ LE SOSS... ÇA CREUSE L'ÉROTIC-FANTASY !!
ET BIENTÔT...
AH ! ENFIN ! J'AI BIEN CRU QU'IL ALLAIT RÉUSSIR ! VOUS AVEZ PRIS VOTRE TEMPS !
... ET VOTRE PIED !!

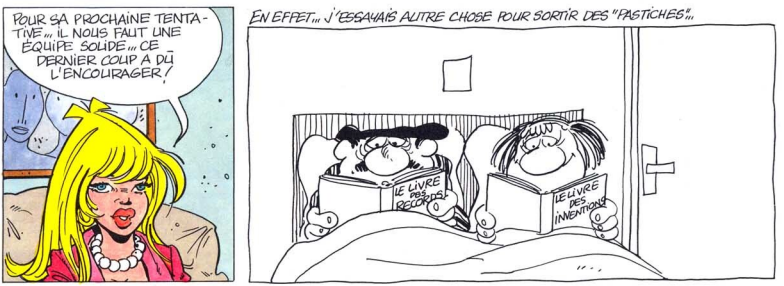
POUR SA PROCHAINE TENTATIVE... IL NOUS FAUT UNE ÉQUIPE SOLIDE... CE DERNIER COUP A DÛ L'ENCOURAGER !
EN EFFET... J'ESSAYAIS AUTRE CHOSE POUR SORTIR DES "PASTICHES"...
LE LIVRE DES RECORDS !
LE LIVRE DES INVENTIONS

QUAND JE PENSE QU'IL Y EN A QUI FONT ÇA JUSQU'À DEUX FOIS PAR JOUR !!!!
QUAND JE PENSE QU'IL Y EN A QUI FONT AU MOINS DEUX POSITIONS DIFFÉRENTES !!
ÇA NE PEUX PLUS DURER... ON VA CONSULTER UN SEXOLOGUE...
MAINTENANT ?
16

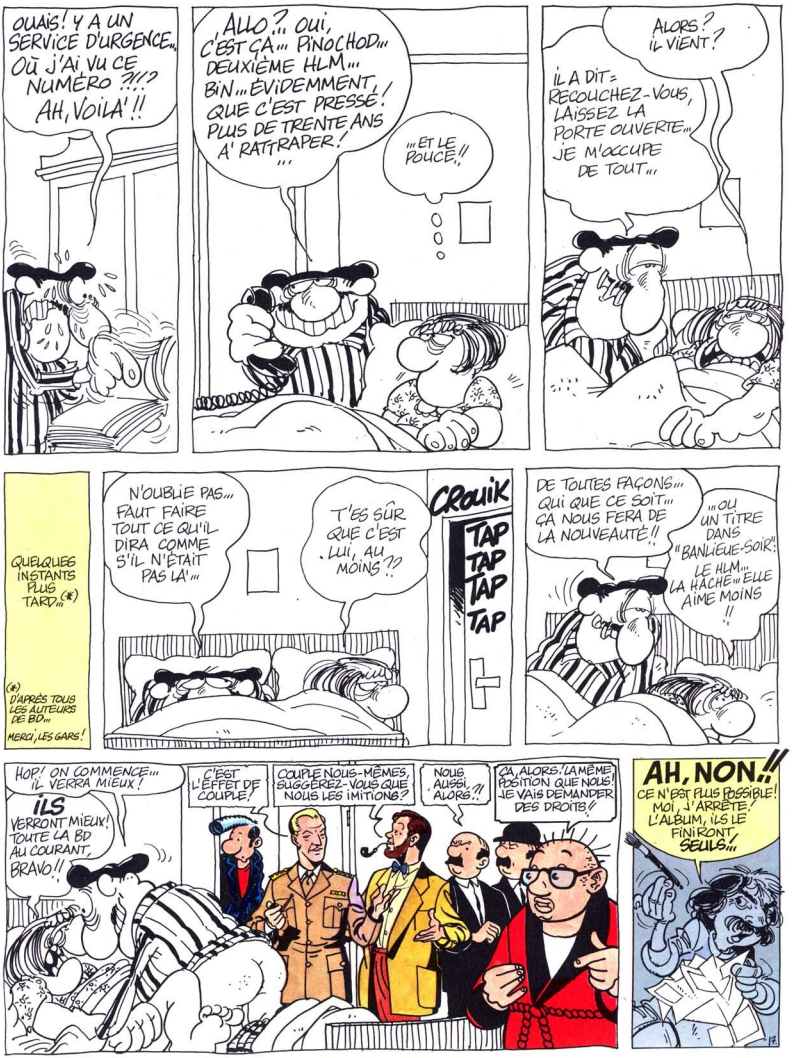
OUAIS! Y A UN SERVICE D'URGENCE... OÙ J'AI VU CE NUMÉRO ?!!? AH, VOILÀ'!!
ALLO ?... OUI, C'EST ÇA... PINOCHOD... DEUXIÈME HLM... BIN... ÉVIDEMMENT, QUE C'EST PRESSÉ! PLUS DE TRENTE ANS A' RATTRAPER!
...ET LE POUCE..!
ALORS? IL VIENT?
IL A DIT= RECOUCHEZ-VOUS, LAISSEZ LA PORTE OUVERTE... JE M'OCCUPE DE TOUT...
QUELQUES INSTANTS PLUS TARD...
(*) D'APRÈS TOUS LES AUTEURS DE BD... MERCI, LES GARS!
N'OUBLIE PAS... FAUT FAIRE TOUT CE QU'IL DIRA COMME S'IL N'ÉTAIT PAS LÀ'...
T'ES SÛR QUE C'EST LUI, AU MOINS ?!
CRouik
TAP TAP TAP TAP
DE TOUTES FAÇONS... QUI QUE CE SOIT... ÇA NOUS FERA DE LA NOUVEAUTÉ!!
"OU UN TITRE DANS "BANLIEUE-SOIR": LE HLM... LA HÂCHE... ELLE AIME MOINS !!"
HOP! ON COMMENCE... IL VERRA MIEUX!
ILS VERRONT MIEUX! TOUTE LA BD AU COURANT, BRAVO!!
C'EST L'EFFET DE COUPLE!
COUPLE NOUS-MÊMES, SUGGÉREZ-VOUS QUE NOUS LES IMITIONS?
NOUS AUSSI, ALORS..?!
ÇA, ALORS! LA MÊME POSITION QUE NOUS! JE VAIS DEMANDER DES DROITS!
AH, NON.!!
CE N'EST PLUS POSSIBLE! MOI, J'ARRÊTE! L'ALBUM, ILS LE FINIRONT SEULS...

SANS MOI !!... QU'ILS DEMANDENT À LEURS ALITEURS ! MOI, C'EST FINI !
CE TRAIT-LÀ !... ÇA COMPTE PAS !... JE L'AVAIS TRACÉ AVANT !!

PASTICHETTE !!
LA DERNIÈRE ÉQUIPE A GAGNÉ ! IL NE FAIT PLUS RIEN !
C'EST SEULEMENT UN CAPRICE... COMME JE LE CONNAIS, IL VA REPRENDRE ! REGARDE DERRIÈRE !

TOUJOURS RIEN ! IL NE VA QUAND MÊME PAS NOUS REFAIRE LE COUP DE LA PAGE BLANCHE !

HÉ ! ATTENDEZ !!
ICI... IL Y A QUELQUE CHOSE... LE DÉBUT D'UNE CASE... ÇA REPART !!

JE VAIS JETER UN ŒIL... OULAH !... DES CHINOIS OU DES JAPONAIS... J'SAIS PAS !
NE VOUS FAITES PAS VOIR ! IL DOIT FAIRE DANS LA TENDANCE ORIENTALE...
LE SAGE LI-FOO-FOUN A DIT QUE TA CONDUITE IRRITE LES DIEUX...
SES CONSEILS... IL PEUT SE LES... FOO-TRO-KU ? C'EST BIEN TON NOM ?

OUI MAÎTRE ! JE LE TIENS DE MON PÈRE SAMURAÏ... MA MÈRE S'APPELAIT PA PAR LÀ... MA PRÉSENCE PROUVE QU'ELLE ÉLIT RAISON !

MAIS, QU'ONT DONC LES DIEUX ? EST-CE QUE JE NE RÉPONDS PAS BIEN À LEURS ASPIRATIONS ?

REGARDE... CES QUELQUES PAILLETTES VONT TE RACONTER CELUI QUI...
DANS LE FEU OKU L'HISTOIRE DE
18.

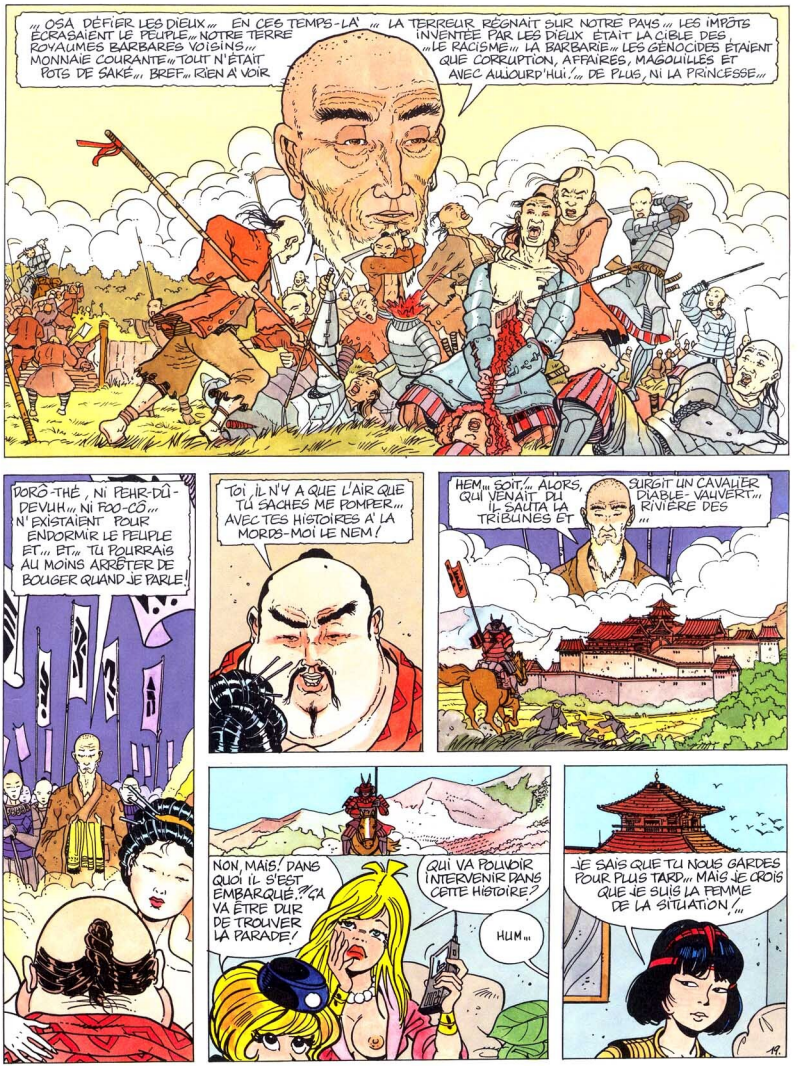
„ OSA DÉFIER LES DIEUX „ EN CES TEMPS-LÀ „ LA TERREUR RÉGNAIT SUR NOTRE PAYS „ LES IMPÔTS ÉCRASAIENT LE PEUPLE „ NOTRE TERRE INVENTÉE PAR LES DIEUX ÉTAIT LA CIBLE DES ROYAUMES BARBARES VOISINS „ „LE RACISME „ LA BARBARIE „ LES GÉNOCIDES ÉTAIENT MONNAIE COURANTE „ TOUT N'ÉTAIT QUE CORRUPTION, AFFAIRES, MAGOUILLES ET POTS DE SAKÉ „ BREF „ RIEN À VOIR AVEC AUJOURD'HUI ! „ DE PLUS, NI LA PRINCESSE „
DORÔ-THÉ, NI PEHR-DÛ-DEVUH „ NI FOO-CÔ „ N'EXISTAIENT POUR ENDORMIR LE PEUPLE ET „ ET „ TU POURRAIS AU MOINS ARRÊTER DE BOUGER QUAND JE PARLE !
TOI, IL N'Y A QUE L'AIR QUE TU SACHES ME POMPER „ AVEC TES HISTOIRES À LA MORDS-MOI LE NEM !
HEM „ SOIT „ ALORS, QUI VENAIT DU SURGIT UN CAVALIER IL SAUTA LA DIABLE-VAUVERT „ TRIBUNES ET RIVIÈRE DES „
NON, MAIS ! DANS QUOI IL S'EST EMBARQUÉ ?! ÇA VA ÊTRE DUR DE TROUVER LA PARADE !
QUI VA POUVOIR INTERVENIR DANS CETTE HISTOIRE ?
HUM „
JE SAIS QUE TU NOUS GARDES POUR PLUS TARD „ MAIS JE CROIS QUE JE SUIS LA FEMME DE LA SITUATION ! „

TU ES SÛRE DE VOULOIR PARTIR SEULE?
AVEC CET ÉQUIPEMENT, JE SUIS IMPRENABLE... ET JE RESTE EN CONTACT AVEC VOUS!
PEU APRÈS, YOYO PARCOURT L'ESPACE ET LE TEMPS, TOUT COMME ELLE VEUT...
ÇA COLLE! JE SUIS DANS LA BONNE DIRECTION!
VERS LE JAPON...
"IL Y A PAS MAL DE TEMPS..."
MAIS? QU'EST DEVENU MON PAS?... HÉ, TOI!
VUUUUUNNN
N'Y AVAIT-IL PAS ICI UNE HISTOIRE DE CAVALIER DÉFIANT LES DIEUX?
VUUUUNNN
HUH?
QUEL EST CE LANGAGE?... QU'EST DEVENUE LA LANGUE SI DOUCE DE NOS ANCÊTRES?
HUH, HUH!
?
HUH! SUIS-MOI!
VUU

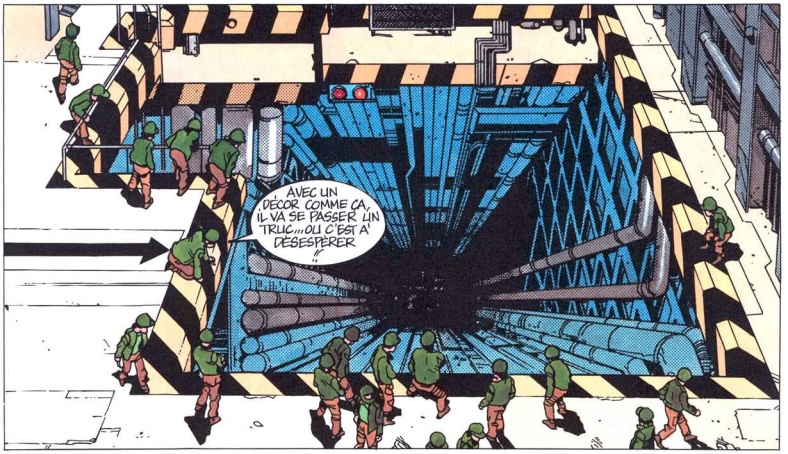

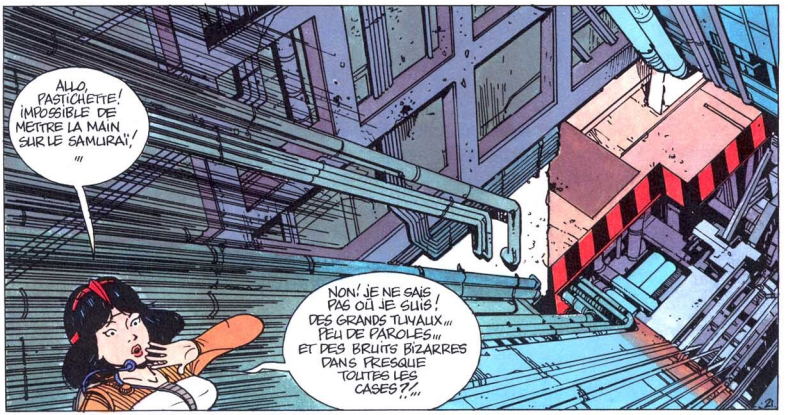

AVEC UN DÉCOR COMME ÇA, IL VA SE PASSER UN TRUC... OU C'EST À DÉSESPÉRER !!

SHIT ! OÙ-ELLE EST PASSÉE ?... AVEC CES PERSPECTIVES... ÇA NE MANQUE PAS DE POINTS DE FUITE !

VVVVVNNN

ALLO, PASTICHETTE ! IMPOSSIBLE DE METTRE LA MAIN SUR LE SAMURAÏ ! ...

NON ! JE NE SAIS PAS OÙ JE SUIS ! DES GRANDS TUYAUX... PEU DE PAROLES... ET DES BRUITS BIZARRES DANS PRESQUE TOUTES LES CASES ?!...

J'AI L'IMPRESSION QU'IL A TROUVÉ LA PARADE... IL MÉLANGE TOUT... IL FAIT N'IMPORTE QUOI POUR ÉGARER LES HÉROS DE BD CLASSIQUE QUE NOUS SOMMES... JE DONNE MA LANGUE AU CHAT! "OU L'INVERSE."

GONG GOONG

SLUUUKKK

FLATCH

OH, NON!!

PAS LES VÊTEMENTS, MERDE! PASTICHETTE, JE N'EN PEUX PLUS... C'EST TROP FOU! ENVOYEZ UN SPÉCIALISTE DE L'ESPACE-TEMPS!

OK! YOYO! BIEN REÇU! ET TOI?

AH! POUR CE QUI EST DE RECEVOIR... PAS DE PROBLÈME! BIEN QUE D'HABITUDE... ÇA NE ME FASSE PAS CE BRUIT-LÀ!

SHOOMSHOOOOM SHOO

BLAAAT

APRÈS, J'AIME BIEN UN PEU DE CONVERSATION. JE SUIS SERVIE!

SHHT SHHT GOOONG

(*)

(*): "ALORS, HEUREUSE?" OU " TU LA SENS BIEN?" ... LES TRADUCTIONS DIVERGENT.

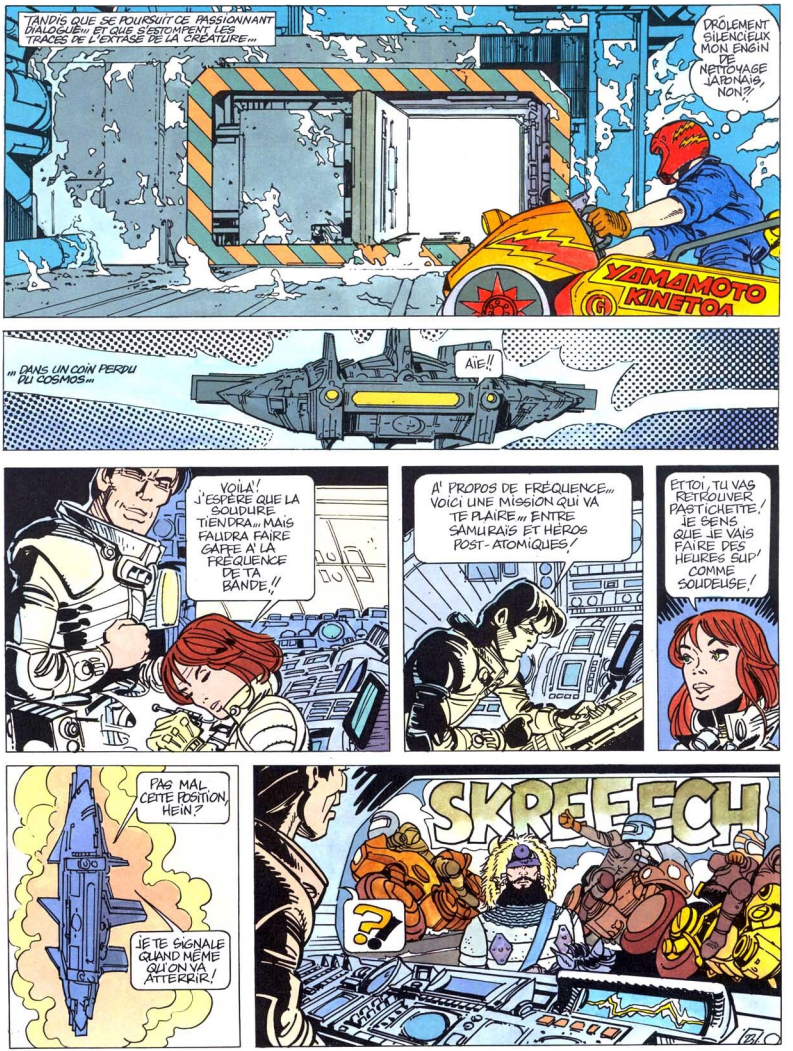
TANDIS QUE SE POURSUIT CE PASSIONNANT DIALOGUE!!! ET QUE S'ESTOMPENT LES TRACES DE L'ETRANGE PATTE DE LA CREATURE...
DRÔLEMENT SILENCIEUX MON ENGIN DE NETTOYAGE JAPONAIS, NON?!
YAMAMOTO KINETOA
... DANS UN COIN PERDU DU COSMOS...
AÏE!!
VOILÀ! J'ESPÈRE QUE LA SOUDURE TIENDRA... MAIS FAUDRA FAIRE GAFFE À LA FRÉQUENCE DE TA BANDE!!
A PROPOS DE FRÉQUENCE... VOICI UNE MISSION QUI VA TE PLAIRE... ENTRE SAMURAÏS ET HÉROS POST-ATOMIQUES!
ET TOI, TU VAS RETROUVER PASTICHETTE! JE SENS QUE JE VAIS FAIRE DES HEURES SUP' COMME SOUDEUSE!
PAS MAL CETTE POSITION, HEIN?
JE TE SIGNALE QUAND MÊME QU'ON VA ATTERRIR!
SKREEECH
?

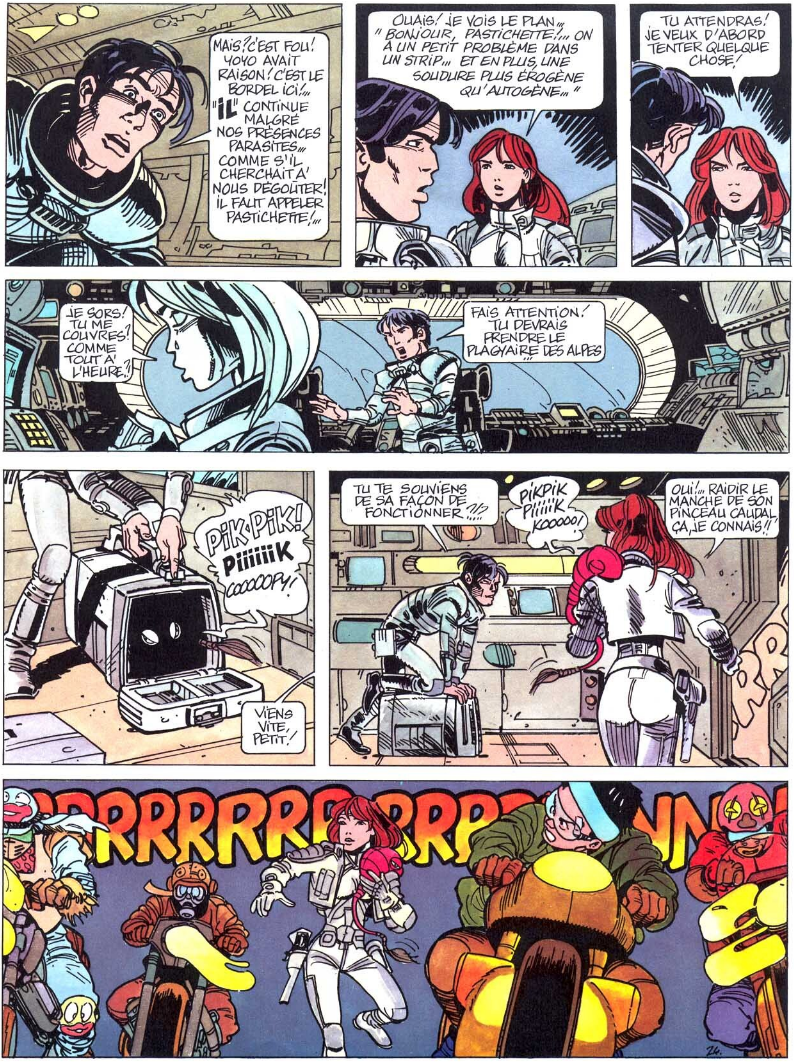
MAIS? C'EST FOU! YOYO AVAIT RAISON! C'EST LE BORDEL ICI!... "IL" CONTINUE MALGRÉ NOS PRÉSENCES PARASITES... COMME S'IL CHERCHAIT À NOUS DÉGOÛTER! IL FAUT APPELER PASTICHETTE!...
OUAIS! JE VOIS LE PLAN... "BONJOUR, PASTICHETTE!... ON A UN PETIT PROBLÈME DANS UN STRIP... ET EN PLUS, UNE SOUDURE PLUS ÉROGÈNE QU'AUTOGÈNE..."
TU ATTENDRAS! JE VEUX D'ABORD TENTER QUELQUE CHOSE!
JE SORS! TU ME COUVRES? COMME TOUT À L'HEURE?!
FAIS ATTENTION! TU DEVRAIS PRENDRE LE PLAGYAIRE DES ALPES...
PIK PIK! PIIIIIK COOOOPY!
VIENS VITE, PETIT!
TU TE SOUVIENS DE SA FAÇON DE FONCTIONNER?!?
PIKPIK PIIIIIK KOOOOO!
OUI!... RAIDIR LE MANCHE DE SON PINCEAU CAUDAL, ÇA, JE CONNAIS!!
RRRRRRRRRRRR

(*) EN FAIT, L'ALTEUR EN QUESTION, C'EST PAPAGALLI (NDLA)

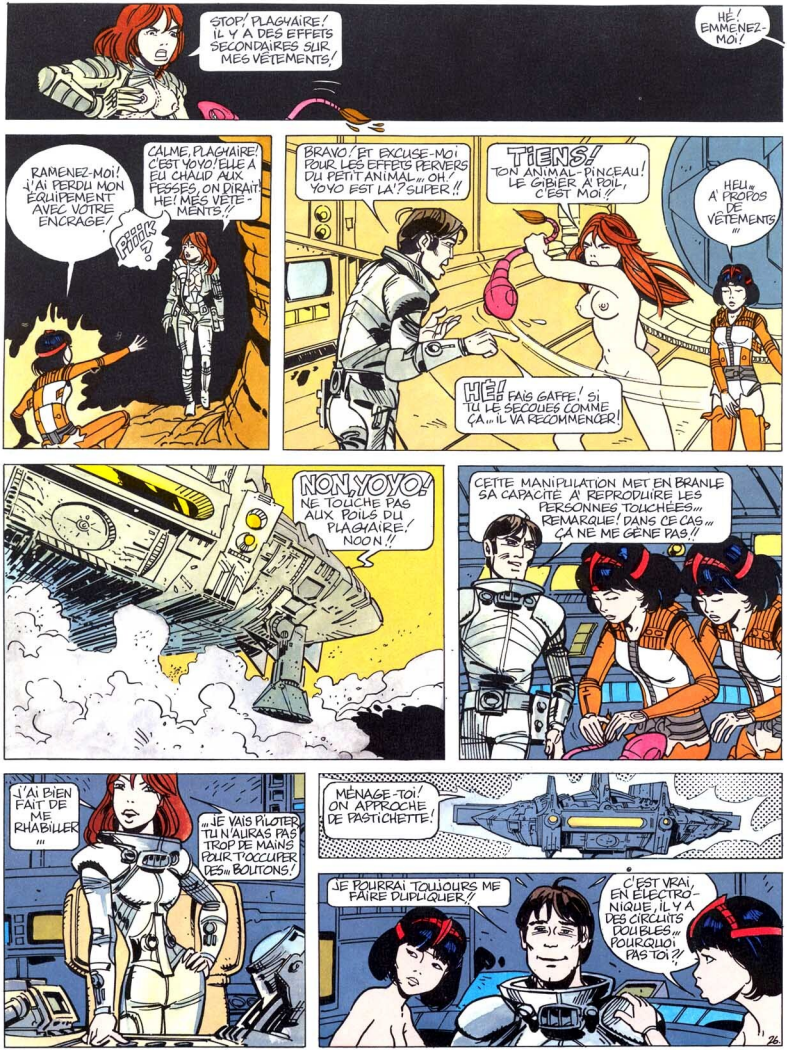
STOP! PLAGVAIRE! IL Y A DES EFFETS SECONDAIRES SUR MES VÊTEMENTS!
HÉ! EMMENEZ-MOI!
RAMENEZ-MOI! J'AI PERDU MON ÉQUIPEMENT AVEC VOTRE ENCRAGE!
CALME, PLAGVAIRE! C'EST YOYO! ELLE A EU CHAUD AUX FESSES, ON DIRAIT! HE! MES VÊTEMENTS!
BRAVO! ET EXCUSE-MOI POUR LES EFFETS PERVERS DU PETIT ANIMAL... OH! YOYO EST LÀ!? SUPER!!
TIENS! TON ANIMAL-PINCEAU! LE GIBIER A POIL, C'EST MOI!
HEU... A PROPOS DE VÊTEMENTS...
HÉ! FAIS GAFFE! SI TU LE SECOUES COMME ÇA... IL VA RECOMMENCER!
NON, YOYO! NE TOUCHE PAS AUX POILS DU PLAGVAIRE! NOON!
CETTE MANIPULATION MET EN BRANLE SA CAPACITÉ A REPRODUIRE LES PERSONNES TOUCHÉES... REMARQUE! DANS CE CAS... ÇA NE ME GÊNE PAS!
J'AI BIEN FAIT DE ME RHABILLER...
"JE VAIS PILOTER TU N'AURAS PAS TROP DE MAINS POUR T'OCCUPER DES" BOUTONS!
MÉNAGE-TOI! ON APPROCHE DE PASTICHETTE!
JE POURRAI TOUJOURS ME FAIRE DUPLIQUER!
C'EST VRAI, EN ÉLECTRONIQUE, IL Y A DES CIRCUITS DOUBLES... POURQUOI PAS TOI?!
26

TIENS? L'ASTRONEF DE VENERIAN...? IL DOIT ETRE DRÔLEMENT PRESSÉ POUR PRENDRE LA BANDE DE MOEBIUS!
ATTENTION, VENERIAN! PAR ICI, IL Y A UNE COURBURE DE L'ESPACE MAL SIGNALÉE!
OCCUPE-TOI DONC DE TE PLACER LA BOURSE A TOKYO AVEC TES DEUX HYÈNES!..

WOUH! PÉNÉTRER DANS CE TUNNEL ME FAIT UN EFFET INCAL... CULABLE!
TOUJOURS LE MOT JUSTE!

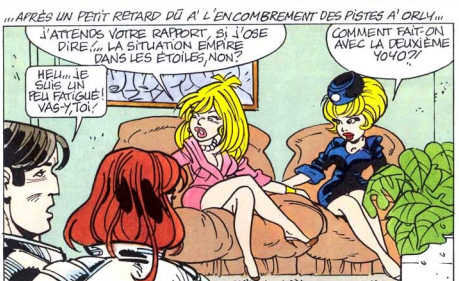
...APRÈS UN PETIT RETARD DÛ A' L'ENCOMBREMENT DES PISTES A' ORLY...
J'ATTENDS VOTRE RAPPORT, SI J'OSE DIRE!... LA SITUATION EMPIRE DANS LES ÉTOILES, NON?
COMMENT FAIT-ON AVEC LA DEUXIÈME YOYO?!
HEU... JE SUIS UN PEU FATIGUÉ! VAS-Y, TOI!

JE PENSE COMME VOUS... NOUS NE POUVONS LE CONTRER QUE DANS LE CADRE DE SCÉNARIOS STRUCTURÉS... IL SEMBLE AVOIR COMPRIS ET NOUS PIÈGE DANS SES INCOHÉRENCES! QUANT A' YOYO... SA COPIE N'EST QU'ÉPHÉMÈRE

DOMMAGE! J'AURAIS BIEN CHERCHÉ QUELQUE PUCE DANS SON BRANCHEMENT

SOUDAIN...
PASTICHETTE! TIENTIEN A DISPARU!!

...ON SUIVAIT TRANQUILLOS LES PERFORMANCES DE VENERIAN AVEC LES DEUX YOYO ET PUIS...
MAIS, C'EST PAS VRAI! SANS LUI NOTRE DÉMARCHE N'A NI QUEUE NI HOUPETTE!!

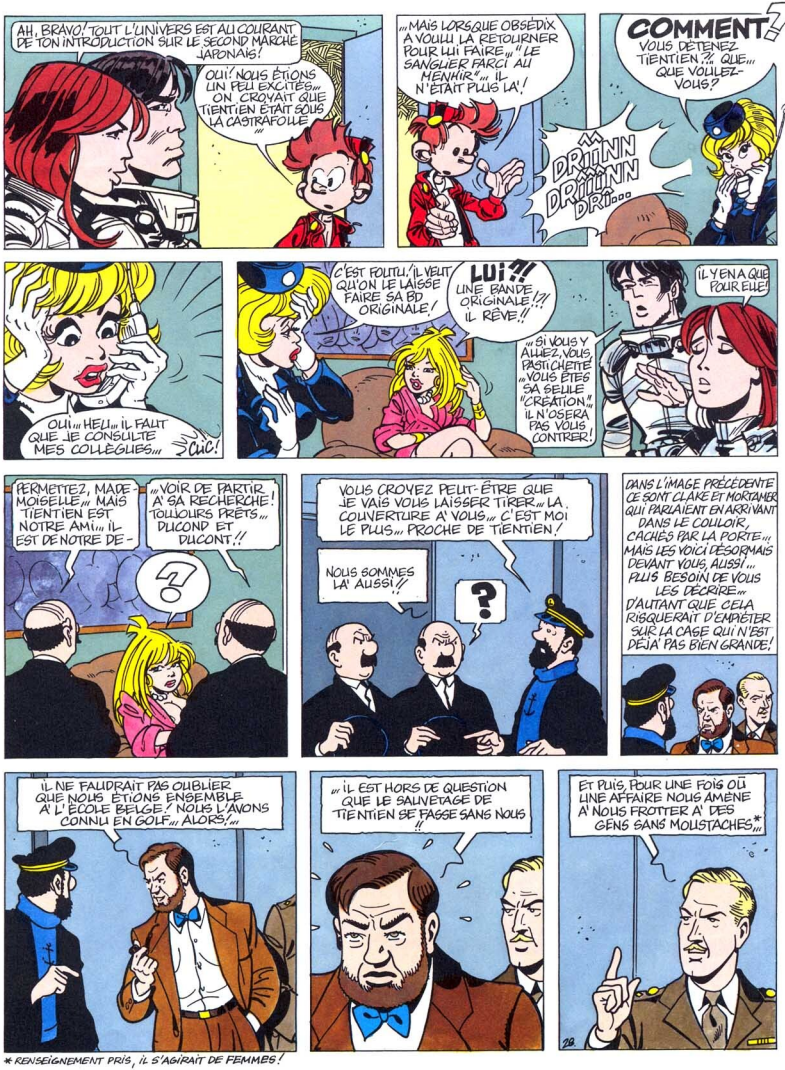

*RENSEIGNEMENT PRIS, IL S'AGIRAIT DE FEMMES!

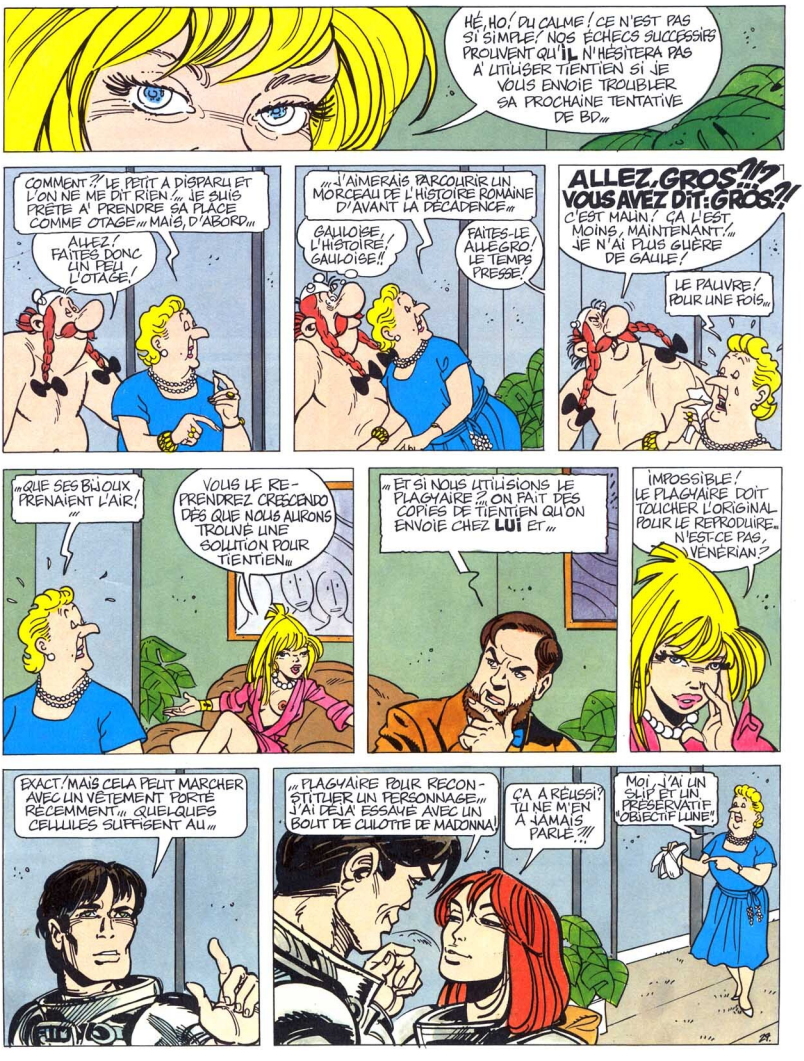
HÉ, HO! DU CALME! CE N'EST PAS SI SIMPLE! NOS ÉCHECS SUCCESSIFS PROUVENT QU'IL N'HÉSITERA PAS À UTILISER TIENTIEN SI JE VOUS ENVOIE TROUBLER SA PROCHAINE TENTATIVE DE BD...
COMMENT ?! LE PETIT A DISPARU ET L'ON NE ME DIT RIEN !... JE SUIS PRÊTE À PRENDRE SA PLACE COMME OTAGE... MAIS, D'ABORD...
ALLEZ ! FAITES DONC UN PEU L'OTAGE !
...J'AIMERAIS PARCOURIR UN MORCEAU DE L'HISTOIRE ROMAINE D'AVANT LA DÉCADENCE...
GAULOISE, L'HISTOIRE ! GAULOISE !!
FAITES-LE ALLEGRO ! LE TEMPS PRESSE !
ALLEZ, GROS !!? VOUS AVEZ DIT : GROS !?!
C'EST MAUVAIS ! ÇA L'EST MOINS, MAINTENANT... JE N'AI PLUS GUÈRE DE GAULE !
LE PAUVRE ! POUR UNE FOIS...
...QUE SES BIJOUX PRENAIENT L'AIR !
VOUS LE REPRENDREZ CRESCENDO DÈS QUE NOUS AURONS TROUVÉ UNE SOLUTION POUR TIENTIEN...
...ET SI NOUS UTILISIONS LE PLAGYAIRE ? ON FAIT DES COPIES DE TIENTIEN QU'ON ENVOIE CHEZ LUI ET...
IMPOSSIBLE ! LE PLAGYAIRE DOIT TOUCHER L'ORIGINAL POUR LE REPRODUIRE... N'EST-CE PAS, VÉNÉRIAN ?
EXACT. MAIS CELA PEUT MARCHER AVEC UN VÊTEMENT PORTÉ RÉCEMMENT... QUELQUES CELLULES SUFFISENT AU...
...PLAGYAIRE POUR RECONSTITUER UN PERSONNAGE... J'AI DÉJÀ ESSAYÉ AVEC UN BOUT DE CULOTTE DE MADONNA !
ÇA A RÉUSSI ? TU NE M'EN A JAMAIS PARLÉ !!!
MOI, J'AI UN SLIP ET UN PRÉSERVATIF "OBJECTIF LUNE" !

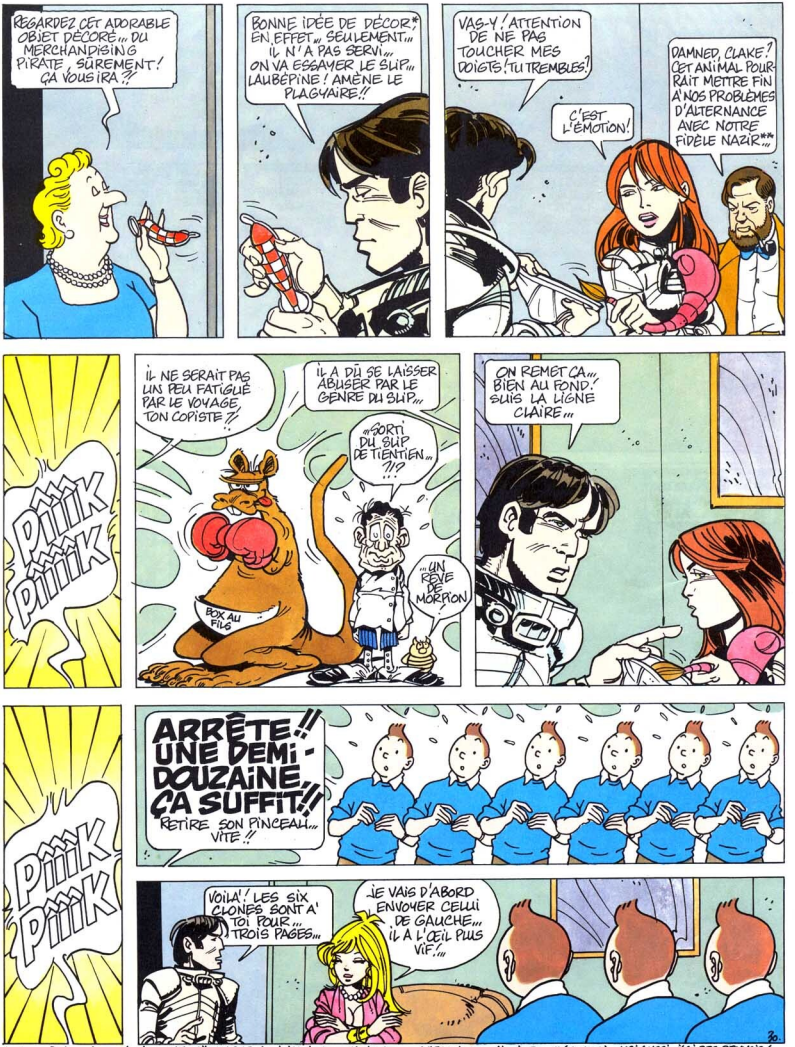

* TOUS DROITS RÉSERVÉS JUSQU'À TAÏWAN SUR L'UTILISATION DE L'IDÉE! ** V. "PASTICHES, L'INTÉGRALE" (TOME 1)... MOI AUSSI, J'AI DES RENVOIS!

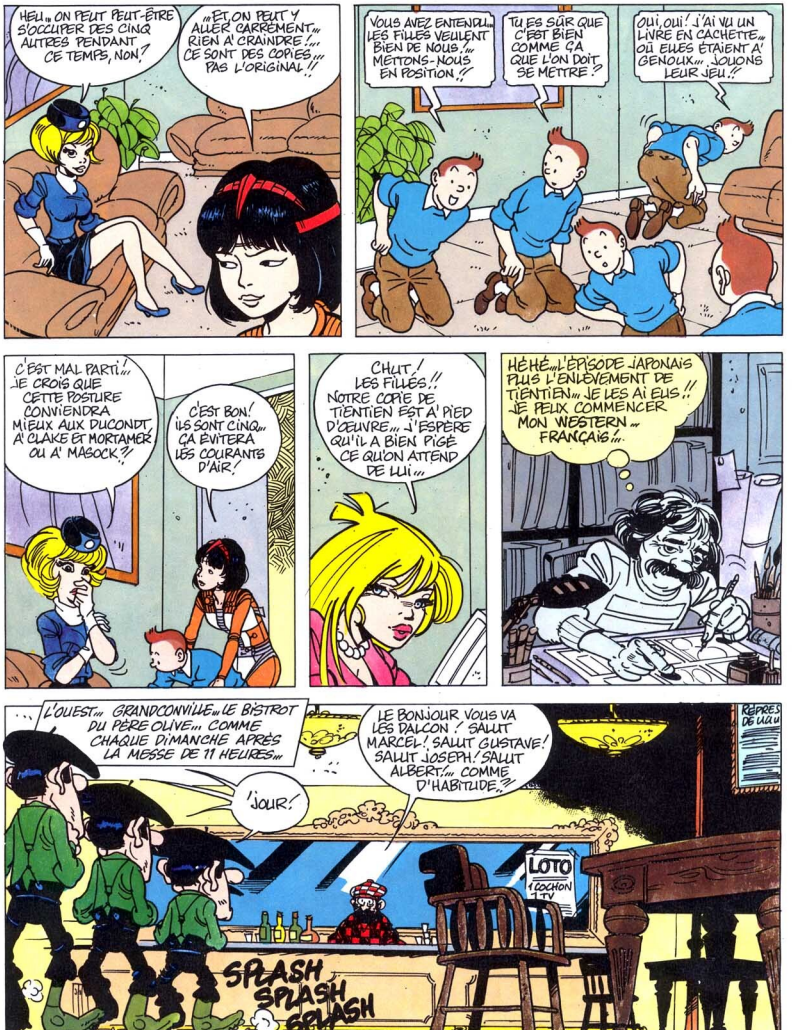
HEU... ON PEUT PEUT-ÊTRE S'OCCUPER DES CINQ AUTRES PENDANT CE TEMPS, NON?
...ET, ON PEUT Y ALLER CARRÉMENT... RIEN A' CRAINDRE!... CE SONT DES COPIES... PAS L'ORIGINAL!!
VOUS AVEZ ENTENDU... LES FILLES VEULENT BIEN DE NOUS!... METTONS-NOUS EN POSITION!!
TU ES SÛR QUE C'EST BIEN COMME ÇA QUE L'ON DOIT SE METTRE?
OUI, OUI! J'AI VU UN LIVRE EN CACHETTE... OÙ ELLES ÉTAIENT A' GENOUX... JOUONS LEUR JEU!!
C'EST MAL PARTI!... JE CROIS QUE CETTE POSTURE CONVIENDRA MIEUX AUX DUCONDT, A' CLAKE ET MORTAMER OU A' MASOCK?!
C'EST BON! ILS SONT CINQ... ÇA ÉVITERA LES COURANTS D'AIR!
CHUT! LES FILLES!! NOTRE COPIE DE TIENTIEN EST A' PIED D'ŒUVRE... J'ESPÈRE QU'IL A BIEN PIGÉ CE QU'ON ATTEND DE LUI...
HÉHÉ... L'ÉPISODE JAPONAIS PLUS L'ENLÈVEMENT DE TIENTIEN... JE LES AI EUS!! JE PEUX COMMENCER MON WESTERN... FRANÇAIS!...
L'OUEST... GRANDCONVILLE... LE BISTROT DU PÈRE OLIVE... COMME CHAQUE DIMANCHE APRÈS LA MESSE DE 11 HEURES...
LE BONJOUR VOUS VA LES DALCON! SALUT MARCEL! SALUT GUSTAVE! SALUT JOSEPH! SALUT ALBERT!... COMME D'HABITUDE?!
'JOUR!
LOTO
1 COCHON 1 TV
SPLASH SPLASH SPLASH

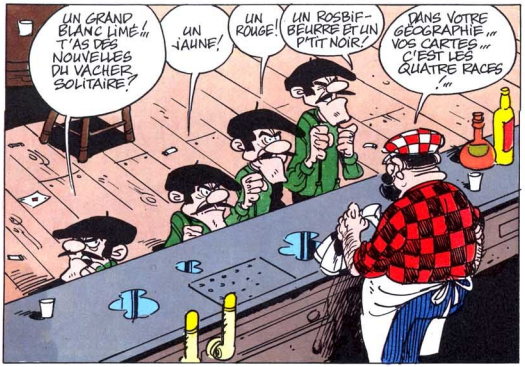
UN GRAND BLANC LIMÉ !... T'AS DES NOUVELLES DU VACHER SOLITAIRE ?
UN JAUNE !
UN ROUGE !
UN ROSBIF-BEURRE ET UN P'TIT NOIR !
DANS VOTRE GÉOGRAPHIE ... VOS CARTES ... C'EST LES QUATRE RACES !...

ÇA FAIT BIEN LONGTEMPS QU'ON N'L'A POINT VU C'T'OISEAU !... M'EST AVIS QU'IL DOIT FRÉQUENTER UNE DRÔLESSE !...
HA ! HA !
HIII ?... ÇA M'ÉTONNERAIT ... A' PART SON CHEVAL "JOLI SAUTEUR" !

HUM !... J'AI L'IMPRESSION QU'ON MÉDIT SUR MOI ... ET MON BOURIN ! ME GOURE-JE ?!
TING TING TING TING

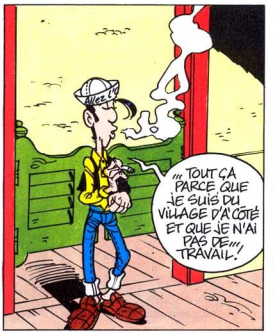
Allez !!
... TOUT ÇA PARCE QUE JE SUIS DU VILLAGE D'À CÔTÉ ET QUE JE N'AI PAS DE ... TRAVAIL !

NE TE FÂCHE PAS ... LUC VAYNARD ... QUE PRENDS-TU ?...
NOUS, CE QU'ON VEUT LUI VOIR PRENDRE ... C'EST UNE NANA ...

UNE VRAIE ... POUR FAIRE TAIRE CES RUMEURS DE COUCHERIE CHEVALINE ... QUI DÉSHONORENT TOUT LE VILLAGE !!

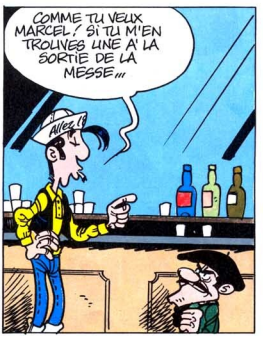
COMME TU VEUX MARCEL ! SI TU M'EN TROUVES UNE À LA SORTIE DE LA MESSE ...
Allez !!

HA, HA ! ALLEZ ME CHERCHER ÇA VOUS AUTRES !... VA FALLOIR LA FAIRE HENNIR DE PLAISIR ... OU TU QUITTERAS LE VILLAGE, VAYNARD !

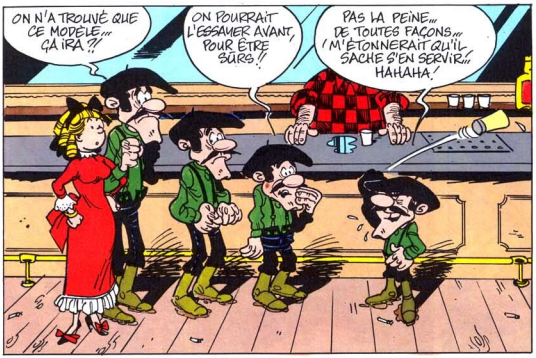
ON N'A TROUVÉ QUE CE MODÈLE... ÇA IRA ?!
ON POURRAIT L'ESSAYER AVANT, POUR ÊTRE SÛRS !
PAS LA PEINE... DE TOUTES FAÇONS... M'ÉTONNERAIT QU'IL SACHE S'EN SERVIR... HAHAHA.

ALLEZ BOUSEUX... SORS-NOUS TA COLONNE... MORRIS,...
SI ELLE POUVAIT SE METTRE À QUATRE PATTES... ÇA M'AIDERAIT...
Allez l'ours

AH, NON ! ÇE SERAIT TROP FACILE !... POSITION DU MISSIONNAIRE COMME TOUT LE MONDE !!

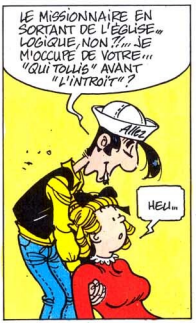
LE MISSIONNAIRE EN SORTANT DE L'ÉGLISE... LOGIQUE, NON ?!... JE M'OCCUPE DE VOTRE... "QUI TOLLIS" AVANT "L'INTROÏT" ?
Allez
HEU...

LE MISSIONNAIRE, ÇA ME RAPPELLERA LE CONGO... MAIS VA FALLOIR ME SORTIR L'AFFAIRE... DU GOLF !
C'EST "L'AFFAIRE TOURNELUNE" ALORS ?!
T.O.M.

DITES ? JE VEUX BIEN ME DÉNIAISER DEVANT VOUS... MAIS, LÀ ! Y A UN PETIT PROBLÈME. !...
PETIT ?!... UN TRUC COMME ÇA, SORTI DU GOLF... ÇA PEUT VOUS METTRE LE PUITS EN FEU !!
Allez

QU'EST-CE QU'ON FAIT ?... ON FAIT ÇA À PILE OU FACE ?... PLUTÔT PILE D'AILLEURS !
Allez

IL EST TEMPS DE VOUS MONTRER MA HOUPETTE... T'AS L'AIR D'AVOIR UN PETIT HANDICAP AU NIVEAU DU GOLF !
MAIS !

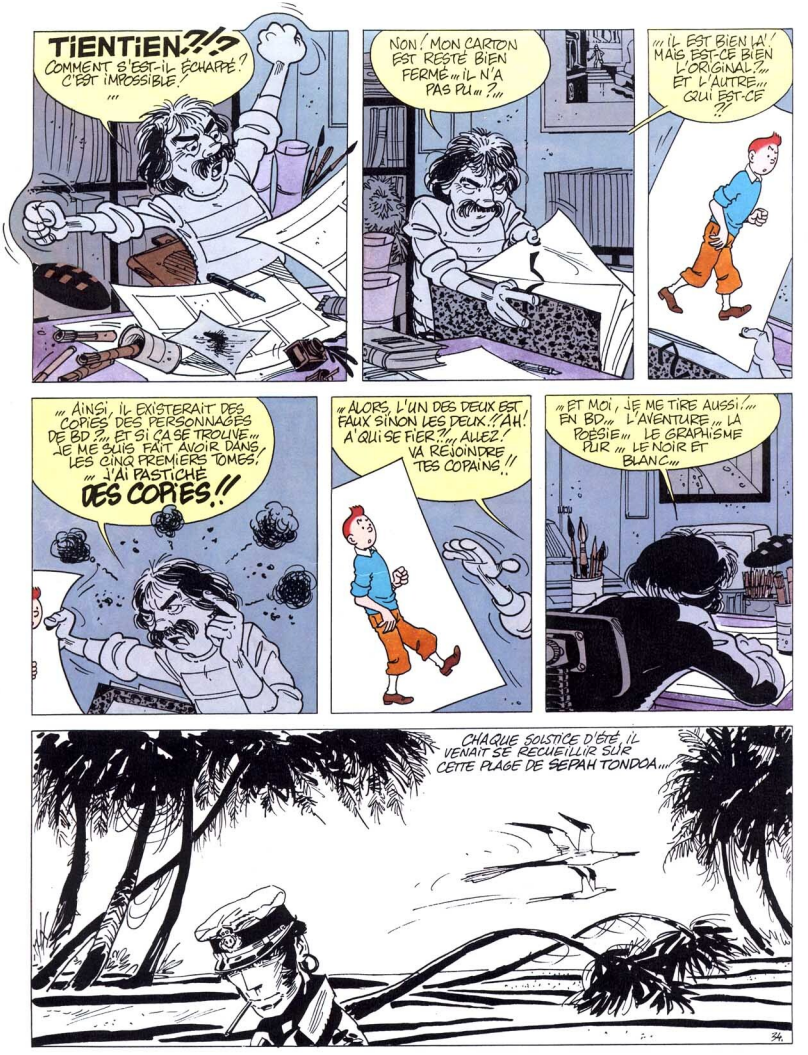
TIENTIEN?!?
COMMENT S'EST-IL ÉCHAPPÉ? C'EST IMPOSSIBLE!
NON! MON CARTON EST RESTÉ BIEN FERMÉ... IL N'A PAS PU...?
... IL EST BIEN LÀ! MAIS, EST-CE BIEN L'ORIGINAL?... ET L'AUTRE... QUI EST-CE??
... AINSI, IL EXISTERAIT DES COPIES DES PERSONNAGES DE BD?... ET SI ÇA SE TROUVE... JE ME SUIS FAIT AVOIR DANS LES CINQ PREMIERS TOMES!
... J'AI PASTICHÉ DES COPIES!!
... ALORS, L'UN DES DEUX EST FAUX SINON LES DEUX..?! AH! A QUI SE FIER?... ALLEZ! VA REJOINDRE TES COPAINS..!
... ET MOI, JE ME TIRE AUSSI!... EN BD... L'AVENTURE... LA POÉSIE... LE GRAPHISME PUR... LE NOIR ET BLANC...
CHAQUE SOLSTICE D'ÉTÉ IL VENAIT SE RECUEILLIR SUR CETTE PLAGE DE SEPAH TONDOA...
34

... ET COMME CHAQUE ANNÉE... IL ÉTAIT LÀ, CET OISEAU QUI GUETTAIT L'ARRIVÉE DES BÂTEAUX...
QU'EST-CE QUI POUVAIT L'ATTIRER DANS CE BÂTEAU ?... ÉTAIT-CE CETTE OISELLE MYSTÉRIEUSE QUI LE REJOIGNAIT INÉLUCTABLEMENT...
... FIDÈLE AU RENDEZ-VOUS, EXOTIQUE ET LÉGÈRE... ELLE PLONGEA SON REGARD DANS SES YEUX GRANDS OUVERTS...
PRAÏÏÏN!
CLIC!
BONJOUR, CHER ÉDITEUR!... COMMENT ? C'EST DÉJÀ VU ?... VOUS DITES... CORTO ? NON, NON ! PAS DU TOUT, REGARDEZ !...
... EN FAIT, JE NE M'INTÉRESSE QU'AUX MOUETTES... LE RESTE, C'EST DU DÉCOR ! UNIQUEMENT DU DÉCOR... LA PREUVE !...
ALORS, TOI AUSSI ? T'AS LE MÊME FANTASME ?... ON Y VA ?!
OH, OUI !! UN AN QUE J'ATTENDS !
35.

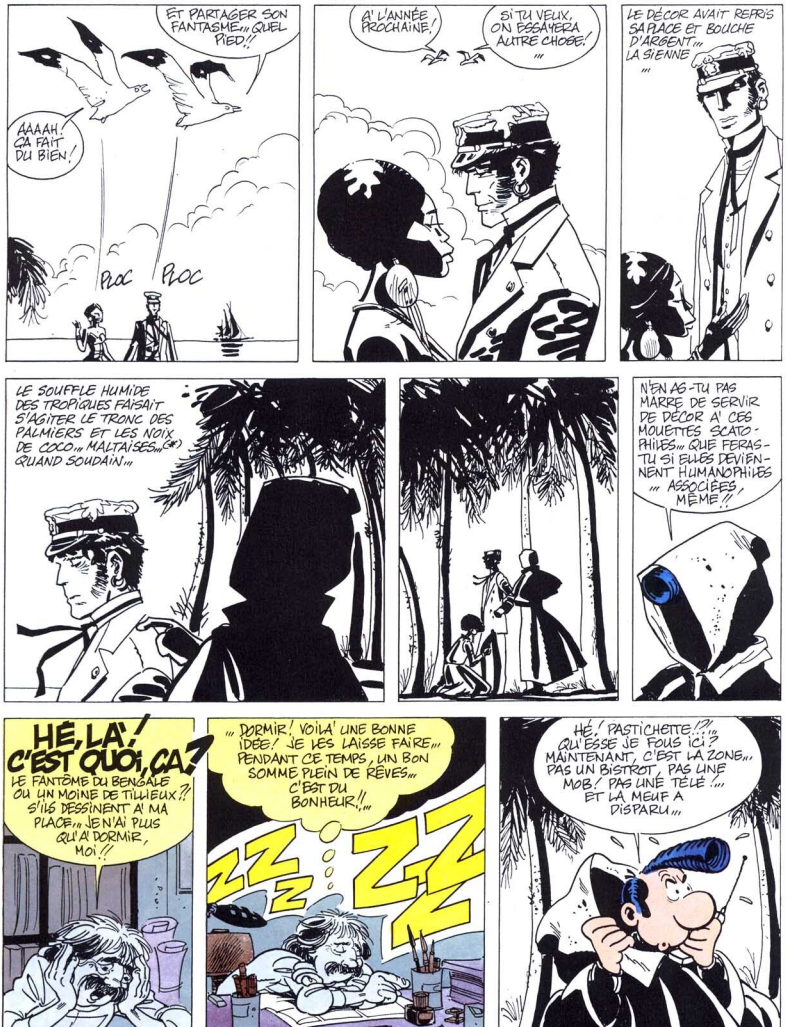

* LES MEILLEURES!

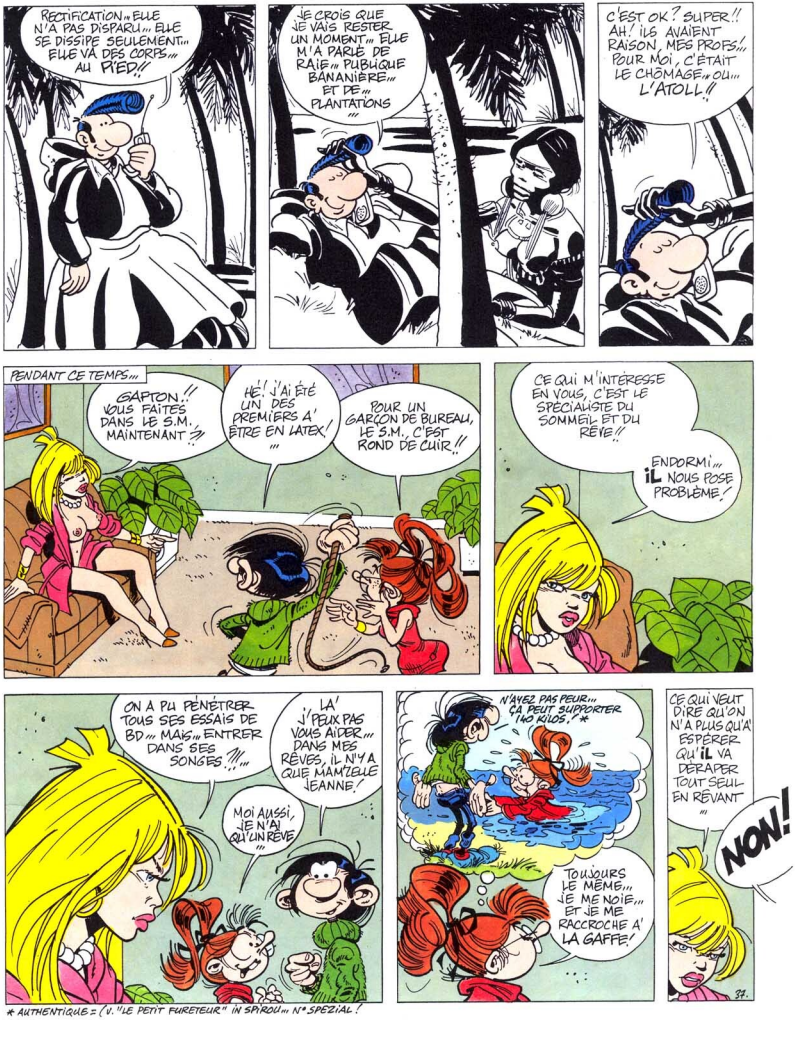

* AUTHENTIQUE = (V. "LE PETIT FURETEUR" IN SPIROU... N° SPÉZIAL!

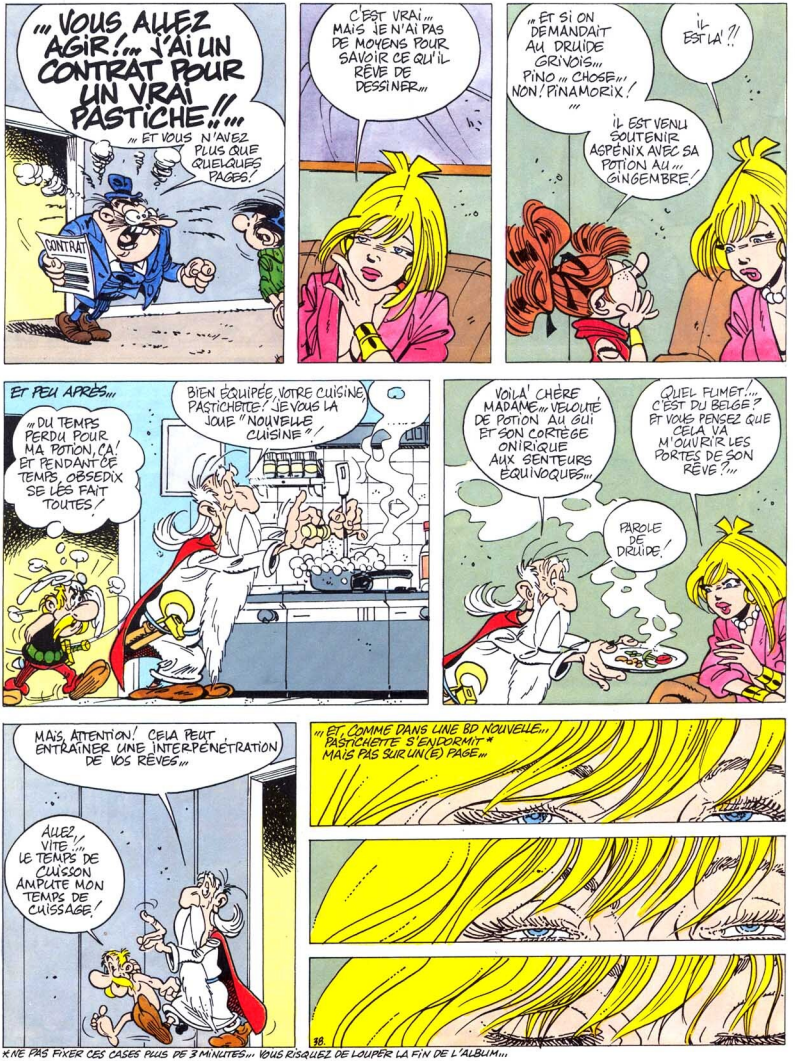

*NE PAS FIXER CES CASES PLUS DE 3 MINUTES... VOUS RISQUEZ DE LOUPER LA FIN DE L'ALBUM...

LES RÊVES CROISÉS RESSEMBLENT À CES PYRAMIDES DE LA BASE... ELLES AUSSI RÊVENT DE BARRES SANS
DONT LA POINTE CHERCHE DÉSESPÉRÉMENT À SE RAPPROCHER HAUTEUR, DONC SANS VOLUME, SI L'ESPACE LE VEUT BIEN...
CHERS DIEUX! CERTAINS MORTELS BAISANT COMME NOUS... IL ME PARAÎT TEMPS QUE LA RÉCIPROQUE S'INSTALLE! UN VOLONTAIRE POUR L'ÉTUDE?...
MA QUALITÉ DE GRAND FILIPIN ME PERMET DE FILIPINER CETTE MISSION!
FILIPIN DE FILIPIN! QUEL FILIPINI!... IL VA ÊTRE DIFFICILE DE LES FILIPINER!...
LA! J'EN ENTENDS DEUX QUI FILIPINENT!... FILIPINONS-Y!
LE CLIMAT DU CHAUD-PÔLE ÉTAIT TEL : 212° DEGRÉS WOODFORCE... QU'IL FAISAIT CHAUD...
" RODRIGO TORTILLA, TU M'AS TUÉ! "
TU CITES TOUJOURS HERGÉ EN FAISANT L'AMOUR?

* RÉSURGENCE DU G.U.A.N.O. (GROUPE D'UNION AUTOUR DU NON ET DU OUI) DISSOUS PAR LE KKO EN 2021 (OU 2022).

„ET LE MONDE RECONSTRUIT A L'IMAGE DU DIEU FILIPIN RETROUVA, POUR NOTRE PLUS GRAND PLAISIR, UN VISAGE PLEIN DE RONDS...“

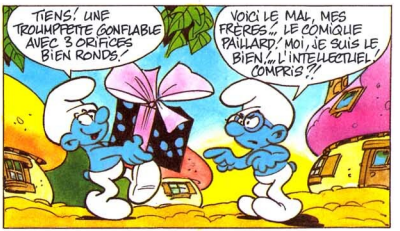

"LA RECHERCHE DES PREMIÈRES ÉMOTIONS, SOUS LE SOLEIL TORRIDE DE JUILLET, EN MACHONNANT DES GRAINS DE BLÉ..."
Alors? Qu'est-ce qu'elles font?
Laisse, voir..
Elles trifouillent entre les pattes du bestiau... Ah! Les salopes!
Dis? Là où c'est rouge... Les points noirs, c'est quoi? Des morpions?!?
Mais non, couillon, c'est...
OUHOUH! Les filles!!! Où êtes-vous?
?!
Ah! Vous êtes là, les filles... Quand vous aurez fini...
...d'embêter ces coccinelles... Vous irez mettre la table!!
On vient, Mamy... Remets-les dans la boîte
EN FAIT, POUR MA PREMIÈRE EXPÉRIENCE, IL ME FALLUT ATTENDRE LE COLLÈGE... LE COURS DE CHIMIE...
Ceux qui ont terminé l'expérience éteignent leur bec Bunsen et rangent!
Vous attendiez quoi?... Hé! C'était même pas mixte, d'abord!!
M'sieur! J'ai plus d'acide!
PUIS UN ACCORDÉON ET UNE BATTERIE MUSETTE M'ACCOMPAGNENT UNE MESURE DANS LE ROCK...
♪ Laisse les filles, Han Han Han! Laisse les filles ♪

Deux jours après, le canard était toujours vivant...

C'EST VRAI... DEPUIS TOUJOURS, J'IMITE! D'ABORD, IL Y EUT LA DURE ÉCOLE DU CABARET... ENFIN! DES NOCES ET BANQUETS!

Il fait qui, là? Fernand Raynaud?

Non! L'amoureux!

Il est amoureux?

Quelqu'un reprends du gâteau?!?

Chut!!

Bon! Tu me fais aussi l'accusé et son avocat. C'est pour la "une"!

J'caricature tous les jurés! T'suis payé à la tête!

... PUIS, DES SALLES PLUS GRANDES AVEC UN PUBLIC NOMBREUX, CAPTIF OU CHOISI... ET SOUVENT À HUIS CLOS...

PRESSE

...DONC, VOUS CHÂTREZ VOTRE AMANT... VOUS ALLEZ VOUS CONSTITUER PRISONNIÈRE... QUAND LES GENDARMES ARRIVENT... LE CHAT FINIT DE MANGER LES... PIÈCES À CONVICTION! C'EST ÇA?...

... JUSQU'À LA GRANDE SCÈNE INTERNATIONALE... L'ALSACE... LA LORRAINE... L'ALLEMAGNE...

Jamais, je n'ai imité autant de monde à la fois!

Vous! Comme arme, vous prendrez le pinceau... Vous serez moins dangereux... Quoique?!

... JE DEVAIS MAINTENANT AFFRONTER LA DURE RÉALITÉ DU MÉTIER EN IMITANT LES AUTEURS DE BANDES DESSINÉES...

Je vais commencer par bien reproduire... leur façon de chercher l'inspiration...

JE VOTE COLUCHE

C'est tout! Ah? Si!... J'ai peut-être oublié de vous parler de mon diplôme de 5ème nage libre, de vous dire que mes grands-pères m'ont raconté leurs guerres, que mes tantes font la cuisine comme personne, que j'ai gagné, une fois, 10 francs au "Millionnaire"... Ah! Aussi que j'ai "chouravé" des raisins verts... que j'ai été louveteau* et scout mais pas enfant de chœur... que j'ai tâté du rugby pour m'habituer à l'ovale des phylactères... que j'aime autant écrire que dessiner (et ça commence à se voir!)... ... que poussant au summum l'imitation des autres... je me suis marié, que j'ai un fils... que...

43.

* louveteau... et loup tard!

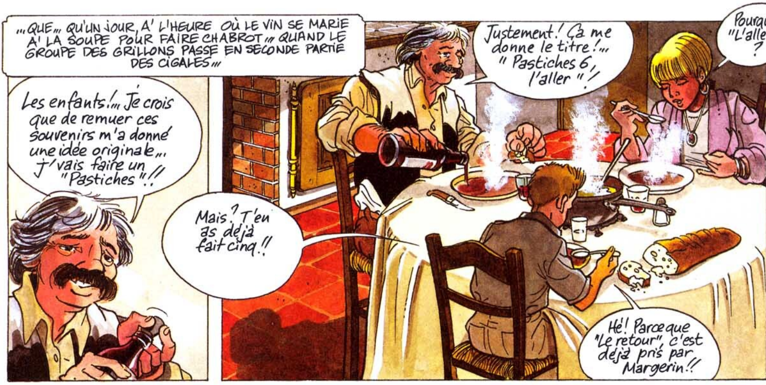
... QUE... QU'UN JOUR, A' L'HEURE OÙ LE VIN SE MARIE A' LA SOUPE POUR FAIRE CHABROT... QUAND LE GROUPE DES GRILLONS PASSE EN SECONDE PARTIE DES CIGALES...
Les enfants!... Je crois que de remuer ces souvenirs m'a donné une idée originale... J'vais faire un "Pastiches"!!
Mais? T'en as déjà fait cinq!!
Justement! Ça me donne le titre!... "Pastiches 6, l'aller"!
Pourquoi "L'aller"?
Hé! Parce que "Le retour", c'est déjà pris par Margerin!!

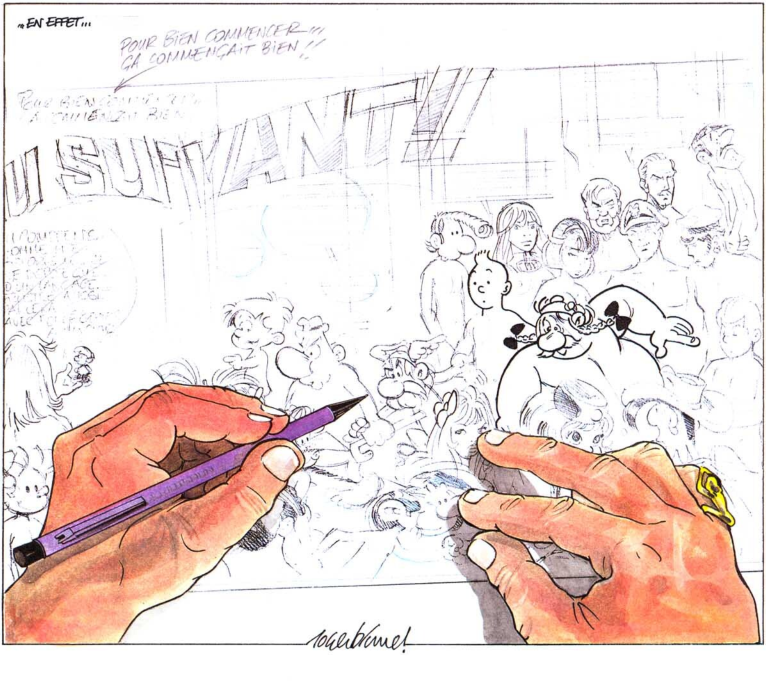
... EN EFFET...
POUR BIEN COMMENCER... ÇA COMMENÇAIT BIEN!!